

דמוגרפיה Demography

מס' 4 No.

מועד פרסום: ינואר 2005

Date of Publication: January 2005

**הנתונים העדכניים ביותר הם לשנת:
2003**

**The most updated data refer to the year :
2003**

כל הנתונים מעוגלים (בדרך כלל לעשרות), פרט לנתונים בפרק "תנועה טבעית".
All the data is rounded (usually to tens), except for the data in the "Vital Statistics" chapter.

תוכן העניינים

מבואות

תפריט: הגדרות

רשימה: מקורות

מטרופולין חיפה

לוח: יישובים ואוכלוסייה במטרופולין חיפה, לפי קבוצת אוכלוסייה, טבעות, גזרות ויישובים נבחרים

אוכלוסיית העיר חיפה

התפתחות ותפרוסת

לוח: התפתחות אוכלוסיית חיפה

תרשים: התפתחות אוכלוסיית חיפה

לוח: התפתחות אוכלוסיית חיפה, לפי רבעים

תרשים: התפתחות אוכלוסיית חיפה, לפי רבעים - לאורך שנים

תרשים: אוכלוסיית חיפה, לפי רבעים

לוח: אוכלוסיית היהודים והאחרים בחיפה, לפי רבעים

לוח: אוכלוסייה ערבית בחיפה, לפי דת ורובע

מפה: אחוז האוכלוסייה הערבית באזורים הסטטיסטיים

תכונות דמוגרפיות

גיל

סך הכל האוכלוסייה

לוח: אוכלוסיית חיפה, לפי גיל וקבוצת אוכלוסייה

תרשים: אוכלוסיית חיפה לפי גיל וקבוצת אוכלוסייה

לוח: אוכלוסיית חיפה לפי מין, גיל וקבוצת אוכלוסייה

לוח: אוכלוסיית חיפה לפי מין, גיל וקבוצת אוכלוסייה (אחוזים)

לוח: אוכלוסיית חיפה, לפי גיל, רובע ותת-רובע

לוח: אוכלוסיית חיפה, לפי גיל, רובע ותת-רובע (אחוזים)

לוח: קבוצות גיל נבחרות ויחס תלות של אוכלוסיית חיפה, לפי רובע

לוח: אוכלוסיית בני 0-19 ובני 65+ בחיפה, לפי רובע

ילדים ונוער

לוח: הילדים והנוער בחיפה, לפי גיל ורובע

לוח: הילדים והנוער באוכלוסייה היהודית והאחרים בחיפה, לפי גיל ורובע

לוח: הילדים והנוער באוכלוסייה הערבית בחיפה, לפי גיל ורובע

תרשים: אחוז בני 0 - 17 בחיפה, לפי רובע

מפה: אחוז בני 0 - 17 באזורים הסטטיסטיים

קשישים

לוח: אוכלוסיית הקשישים בחיפה, לפי רובע

לוח: אוכלוסיית הקשישים היהודים והאחרים בחיפה, לפי רובע

מפה: אחוז בני 65+ באזורים הסטטיסטיים

מוצא

לוח: אוכלוסיית היהודים והאחרים בחיפה, לפי מוצא

דתיות

לוח: היהודים בישראל ובערים הגדולות, לפי מידת הדתיות

לוח: הלא יהודים בישראל ובשלוש הערים הגדולות, לפי מידת הדתיות

מקורות השינוי

לוח: מקורות השינוי באוכלוסיית חיפה

תרשים: מקורות השינוי באוכלוסיית חיפה

לוח: מקורות השינוי באוכלוסייה היהודית בחיפה
תרשים: מקורות השינוי באוכלוסייה היהודית בחיפה
לוח: מקורות השינוי באוכלוסייה הלא יהודית בחיפה
תרשים: מקורות השינוי באוכלוסייה הלא יהודית בחיפה
לוח: מקורות השינוי באוכלוסיית חיפה, לפי רובע ותת-רובע
תרשים: מקורות השינוי באוכלוסיית חיפה, לפי רובע
לוח: מקורות השינוי באוכלוסייה היהודית בחיפה, לפי רובע ותת-רובע
לוח: מקורות השינוי באוכלוסייה הערבית בחיפה, לפי רובע

תנועה טבעית

לידות, פטירות

לוח: לידות חי, פטירות וריבוי טבעי בערים הגדולות
לוח: לידות חי, פטירות וריבוי טבעי של האוכלוסייה היהודית
תרשים: שיעורי לידות ופטירות של אוכלוסיית היהודים והאחרים
לוח: לידות חי, פטירות וריבוי טבעי של האוכלוסייה הלא יהודית
תרשים: שיעורי לידות ופטירות של האוכלוסייה הערבית
לוח: לידות חי, פטירות וריבוי טבעי של אוכלוסיית היהודים והאחרים, לפי רובע ותת-רובע
לוח: לידות חי, פטירות וריבוי טבעי של האוכלוסייה הערבית בחיפה, לפי רובע
לוח: לידות חי בחיפה, לפי גיל האם
לוח: שיעורי פריון סגוליים בחיפה
לוח: פטירות של תושבי חיפה, לפי גיל
לוח: פטירות של האוכלוסייה היהודית בחיפה, לפי גיל
לוח: סיבות מוות של יהודים בישראל ובשלוש הערים הגדולות

נישאים ומתגרשים

לוח: נישאים ומתגרשים בחיפה
לוח: שיעורים של נישאים ומתגרשים - יהודים

הגירה

הגירה פנימית

מאזן ההגירה

לוח: הגירה פנימית של אוכלוסיית היהודים והאחרים בחיפה, לפי רובע ותת-רובע
לוח: הגירה פנימית של האוכלוסייה הערבית בחיפה, לפי רובע ותת-רובע
מפה: שיעורי הגירה פנימית באזורים הסטטיסטיים

הגירה בין יישובים

לוח: מאזן הגירה בין יישובים בערים הגדולות
לוח: הגירה של האוכלוסייה בין חיפה לבין יישובים אחרים
תרשים: שיעורי הגירה של האוכלוסייה בין חיפה לבין יישובים אחרים
לוח: הגירה של האוכלוסייה בין חיפה לבין המחוזות
תרשים: מאזן הגירה בין חיפה לבין המחוזות
לוח: מאזן הגירה של האוכלוסייה בין חיפה ליישובים אחרים, לפי מין וגיל
תרשים: מאזן הגירה של האוכלוסייה בין חיפה ליישובים אחרים, לפי מין וגיל
לוח: הגירה של האוכלוסייה בין חיפה ליישובים אחרים, לפי מין וגיל (אחוזים)
לוח: הגירה של אוכלוסיית היהודים והאחרים בין חיפה ליישובים אחרים, לפי רובע ותת-רובע

הגירה בתוך חיפה

לוח: הגירה של האוכלוסייה בתוך חיפה, לפי רובעי יעד ומוצא
תרשים: הגירה של האוכלוסייה בתוך חיפה, לפי רבעים
לוח: הגירה של האוכלוסייה בתוך חיפה, לפי מין וגיל (אחוזים)
לוח: הגירה של אוכלוסיית היהודים והאחרים בתוך חיפה, לפי רובע ותת-רובע

הגירה חיצונית

לוח: הגירה של אוכלוסיית היהודים והאחרים בין חיפה לבין חוץ לארץ, לפי רובע ותת-רובע

עולים

שנות עלייה

לוח: עולי 1990+ שהגיעו לחיפה, לפי שנות עלייה ומקום מגורים ב-31.12.04

תרשים: עולי 1990+ בחיפה, לפי שנות עלייה

לוח: עולי 1990+ בחיפה, לפי שנות עלייה ורובע

לוח: עולי 1990+ בחיפה, לפי שנות עלייה ותת-רובע

תפרוסת

לוח: עולי 1990+ בחיפה, לפי רובע

תרשים: עולי 1990+ בחיפה, לפי רובע

לוח: אחוז אוכלוסיית עולי 1990+ בחיפה, לפי רובע ותת-רובע

תרשים: עולי 1990+ בחיפה, כאחוז מסה"כ אוכלוסיית הרובע

מפה: אחוז העולים מכלל האוכלוסייה באזורים הסטטיסטיים

גיל

לוח: עולי 1990+ ואוכלוסיית חיפה, לפי קבוצת גיל (אחוזים)

תרשים: עולי 1990+ ואוכלוסיית חיפה, לפי קבוצת גיל

לוח: עולי 1990+ בחיפה, לפי גיל, שנות עלייה, וארץ מגורים אחרונה

לוח: עולי 1990+ בחיפה, לפי קבוצת גיל ורובע

לוח: עולי 1990+ בחיפה, לפי קבוצת גיל ותת-רובע

לוח: אחוז עולי 1990+ באוכלוסיית חיפה, לפי גיל ורובע

לוח: אחוז עולי 1990+ באוכלוסיית חיפה, לפי גיל ותת-רובע

מקורות השינוי

לוח: מקורות שינוי אוכלוסיית העולים בחיפה, לפי רובע

הגירה פנימית

לוח: הגירה של עולי 1990+ לחיפה וממנה, לפי מחוזות ויישובים נבחרים

משקי בית/משפחות

משקי בית

לוח: משקי בית יהודיים בחיפה, לפי גודל משק הבית

משפחות חד-הוריות

לוח: משפחות חד-הוריות בחיפה, לפי מספר הילדים במשפחה

לוח: משפחות חד-הוריות בחיפה, לפי מין ומצב משפחתי של ראש המשפחה

Demography

Contents

Introduction

Menu: Definitions

List: Sources

Metropolitan Area of Haifa

Table: Localities and Population in the Metropolitan Area of Haifa, by Population Group, Rings, Sections and Selected Localities

Population of Haifa

Development and Distribution

Table: Population of Haifa

Graph: Population of Haifa

Table: Population of Haifa, by Quarters

Graph: Population of Haifa, by Quarters - by Years

Graph: Population of Haifa, by Quarters

Table: Jewish and Other Population of Haifa, by Quarters

Table: Arab Population of Haifa, by Religion and Quarter

Map: Percent of Arab Population in the Statistical Areas

Demographic Characteristics

Age

Total Population

Table: Population of Haifa, by Age and Population Group

Graph: Population of Haifa, by Age and Population Group

Table: Population of Haifa, by Sex, Age and Population Group

Table: Population of Haifa, by Sex, Age and Population Group (Percents)

Table: Population of Haifa, by Age, Quarter and Sub-Quarter

Table: Population of Haifa, by Age, Quarter and Sub-Quarter (Percents)

Table: Selected Age Groups and Dependency Ratio of Haifa Population, by Quarter

Table: Aged 0-19 and 65+ in Haifa, by Quarter

Children and Youth

Table: Children and Youth in Haifa, by Age and Quarter

Table: Children and Youth of Jewish and Other Population in Haifa, by Age and Quarter

Table: Children and Youth of Arab Population in Haifa, by Age and Quarter

Graph: Percent Aged 0-17 in Haifa, by Quarter

Map: Percent Aged 0-17 in Statistical Areas

Elderly

Table: the Elderly Population in Haifa, by Quarter

Table: the Elderly Jewish and Other Population in Haifa, by Quarter

Map: Percent Aged 65+ in the Statistical Areas

Origin

Table: Jewish and Other Population in Haifa, by Origin

Religiosity

Table: Jews in Israel and in the Big Cities, by Extent of Religiosity

Table: Non-Jews in Israel and in the Three Big Cities, by Extent of Religiosity

Sources of Changes

Table: Sources of Change in Population of Haifa

Graph: Sources of Change in Population of Haifa

Table: Sources of Change in Jewish Population of Haifa

Graph: Sources of Change in Jewish Population of Haifa

Table: Sources of Change in Non-Jewish Population of Haifa

Graph: Sources of Change in Non-Jewish Population of Haifa

Table: Sources of Change in Population of Haifa, by Quarter and Sub-Quarter

Graph: Sources of Change in Population of Haifa, by Quarter

Table: Sources of Change in Jewish and Other Population of Haifa, by Quarter and Sub-Quarter

Table: Sources of Change in Arab Population of Haifa, by Quarter

Vital Statistics

Births, Deaths

Table: Live Births, Deaths and Natural Increase in the Large Cities

Table: Live Births, Deaths and Natural Increase of Jewish Population

Graph: Rates of Births and Deaths of Jewish and Other Population

Table: Live Births, Deaths and Natural Increase of Non-Jewish Population

Graph: Rates of Births and Deaths of the Arab Population

Table: Live Births, Deaths and Natural Increase of Jewish and Other Population in Haifa, by Quarter and Sub-Quarter

Table: Live Births, Deaths and Natural Increase of Arab Population in Haifa, by Quarter

Table: Live Births in Haifa, by Mother's Age

Table: Specific Fertility Rates in Haifa

Table: Deaths of Haifa Residents, by Age

Table: Deaths of Jewish Population in Haifa, by Age

Table: Causes of Death of Jews in Israel and in the Three Large Cities

Persons Marrying and Divorcing

Table: Persons Marrying and Divorcing in Haifa

Table: Rates of Persons Marrying and Divorcing-Jews

Migration

Internal Migration

Migration Balance

Table: Internal Migration of Jewish and Other Population, by Quarter and Sub-Quarter

Table: Internal Migration of Arab Population, by Quarter and Sub-Quarter

Map: Internal Migration Rates in Statistical Areas

Migration Between Localities

Table: Migration Balance Between Localities in the Large Cities

Table: Migration of Population Between Haifa and Other Localities

Graph: Migration Rates of Population Between Haifa and Other Localities

Table: Migration of Population Between Haifa and the Districts

Graph: Migration Balance Between Haifa and the Districts

Table: Migration Balance of Population Between Haifa and Other Localities, by Sex and Age

Graph: Migration Balance of Population Between Haifa and Other Localities, by Sex and Age

Table: Migration of Population Between Haifa and Other Localities, by Sex and Age (Percents)

Table: Migration of Jewish and Other Population Between Haifa and Other Localities, by Quarter and Sub-Quarter

Migration Within Haifa

Table: Migration of Population Within Haifa, by Quarters of Destination and Origin

Graph: Migration of Population Within Haifa, by Quarters

Table: Migration of Population Within Haifa, by Sex and Age (Percents)

Table: Migration of Jewish and Other Population Within Haifa, by Quarter and Sub-Quarter

External Migration

Table: Migration of Jewish and Other Population, Between Haifa and Abroad, by Quarter and Sub-Quarter

Immigration

Years of Immigration

Table: Immigrants Since 1990+ That Arrived in Haifa, by Years of Immigration and Place of Residence on 31.12.04

Graph: Immigrants Since 1990+ in Haifa, by Years of Immigration

Table: Immigrants Since 1990+ in Haifa, by Years of Immigration and Quarter

Table: Immigrants Since 1990+ in Haifa, by Years of Immigration and Sub-Quarter

Distribution of Immigrants

Table: Immigrants Since 1990+ in Haifa, by Quarter

Graph: Immigrants Since 1990+ in Haifa, by Quarter

Table: Percent of Immigrants Since 1990+ in Haifa, by Quarter and Sub-Quarter

Graph: Immigrants Since 1990+ in Haifa, as Percent of Population of Quarter

Map: Immigrants as Percent of Population in Statistical Areas

Age

Table: Immigrants Since 1990+ and Haifa Population, by Age Group (Percents)

Graph: Immigrants Since 1990+ and Haifa Population, by Age Group

Table: Immigrants Since 1990+ in Haifa, by Age, Years of Immigration and Last Country of Residence

Table: Immigrants Since 1990+ in Haifa, by Age Group and Quarter

Table: Immigrants Since 1990+ in Haifa, by Age Group and Sub-Quarter

Table: Percent of Immigrants Since 1990+ in Haifa Population, by Age and Quarter

Table: Percent of Immigrants Since 1990+ in Haifa Population, by Age and Sub-Quarter

Sources of Change

Table: Sources of Change of Immigrant Population in Haifa, by Quarter

Migration

Table: Migration of Immigrants Since 1990+ to and from Haifa, by Districts and Selected Localities

Households\Families

Households

Table: Jewish Households in Haifa, by Size of Household

Single-Parent Families

Table: Single Parent Families in Haifa, by Number of Children in the Family

Table: Single Parent Families in Haifa, by Sex and Marital Status of Head of Family

מקורות

שנתון סטטיסטי לישראל, הלשכה המרכזית לסטטיסטיקה	1
עיבודי הגירה פנימית, מרכיבי גידול ואוכלוסייה ביישובים לפי מין, גיל ואזור סטטיסטי ואוכלוסיית עולים, אגף דמוגרפיה ומפקד, הלשכה המרכזית לסטטיסטיקה.	2
המחלקה למחקר ומידע סטטיסטי, עיריית חיפה.	3
גף בריאות, הלשכה המרכזית לסטטיסטיקה	4
"סיבות מוות 1996-1997", פרסום מס. 1124, הלשכה המרכזית לסטטיסטיקה	5
מרשם התושבים דצמבר 2004, משרד הפנים.	6
מינהל המחקר והתכנון, המוסד לביטוח לאומי.	7
"הסקר החברתי", הלשכה המרכזית לסטטיסטיקה.	8

Sources

- 1 Statistical Abstract of Israel, Central Bureau of Statistics.
- 2 Data on internal migration, sources of growth and population in locations by sex, age and statistical area and immigrant population, Demography and Census Department, Central Bureau of Statistics.
- 3 Department of Research and Statistical Information, Strategic Planning and Research Unit, Haifa Municipality.
- 4 Health Unit, Central Bureau of Statistics.
- 5 "Causes of Death 1996-1997", Publication No.1124, Central Bureau of Statistics.
- 6 Population Registry of the Ministry of the Interior, December 2004.
- 7 Research and Planning Administration, National Insurance Institute.
- 8 "The Social Survey", Central Bureau of Statistics.

יישובים ואוכלוסייה במטרופולין חיפה, לפי קבוצת אוכלוסייה, טבעות, גזרות ויישובים נבחרים

LOCALITIES AND POPULATION IN THE METROPOLITAN AREA OF HAIFA, BY POPULATION GROUP, RINGS, SECTIONS AND SELECTED LOCALITIES

RINGS, SECTIONS AND SELECTED LOCALITIES	31.XII.2003						31.XII.2001	31.XII.1995	טבעות, גזרות ויישובים נבחרים
	אוכלוסייה ערבית	יהודים ואחרים	סך הכל	אוכלוסייה ערבית	יהודים ואחרים	סך הכל			
	ARAB POPULATION	JEWS AND OTHERS	TOTAL	ARAB POPULATION	JEWS AND OTHERS	TOTAL			
	PERCENTS	אחוזים	THOUSANDS	אלפים					
METROPOLITAN AREA OF HAIFA	100.0	100.0	100.0	271.1	709.5	980.6	960.6	797.7	מטרופולין חיפה
CORE (HAIFA)	9.0	34.5	27.5	24.5	244.9	269.4	272.2	259.5	גלעין (חיפה)
TOTAL INNER RING	10.0	33.8	27.2	27.1	239.8	266.9	262.7	241.9	טבעת פנימית
NORTHERN SECTION	0.4	48.0	43.2	0.1	115.1	115.2	114.7	108.0	גזרה צפונית
Thereof:									מזה:
Qiryat Bialik	..	32.2	32.2	..	37.1	37.1	36.9	35.1	קריית ביאליק
Qiryat Yam	0.4	33.3	33.3	0.1	38.3	38.4	39.1	39.2	קריית ים
Qiryat Motzkin	..	34.5	34.5	..	39.7	39.7	38.7	33.7	קריית מוצקין
EASTERN SECTION	13.3	31.9	30.0	3.6	76.4	80.0	78.0	69.5	גזרה מזרחית
Thereof:									מזה:
Qiryat Atta	2.8	63.9	61.1	0.1	48.8	48.9	48.6	43.4	קריית אתא
SOUTHERN SECTION	86.7	20.1	26.9	23.5	48.2	71.7	70.0	64.4	גזרה דרומית
Thereof:									מזה:
Tirat Karmel	..	39.0	26.2	..	18.8	18.8	18.5	17.6	טירת הכרמל
Nesher	0.4	43.8	29.6	0.1	21.1	21.2	20.6	18.9	נשר
TOTAL OUTER RING	81.0	31.7	45.3	219.5	224.9	444.4	425.8	296.3	טבעת חיצונית
NORTHERN SECTION	88.2	62.7	75.3	193.5	141.1	334.6	321.6	205.1	גזרה צפונית
Thereof:									מזה:
Abu Sinan	5.6	..	3.3	10.9	..	10.9	10.6	9.1	אבו סנאן
Tamra	12.7	0.1	7.4	24.6	0.1	24.7	23.3	19.5	טמרה
Karmi'el	0.3	29.9	12.8	0.5	42.2	42.7	41.9	34.1	כרמיאל
Nahariyya	0.6	33.5	14.5	1.2	47.2	48.4	46.0	37.0	נהרייה
EASTERN SECTION	7.3	26.9	17.2	16.0	60.4	76.4	73.0	58.4	גזרה מזרחית
SOUTHERN SECTION	4.6	10.4	7.5	10.0	23.4	33.4	31.1	32.8	גזרה דרומית

Note: 1995 data according to the borders determined in 1995 census. In the year 2000 the borders were changed.

הערה: נתוני 1995 על - פי גבולות שנקבעו במפקד 1995. החל משנת 2000 חלו שינויים בגבולות.

Source: 1,3 on the sources list.

מקור: 3,1 ברשימת המקורות.

התפתחות אוכלוסיית חיפה

POPULATION OF HAIFA

1970-2003

אחוז מאוכלוסיית ישראל	אחוז הלא יהודים	אוכלוסייה יהודית	אחוז שינוי שנתי	אוכלוסיית חיפה	סוף שנה
% OF ISRAEL'S POPULATION	PERCENT NON-JEWS	JEWISH POPULATION	% ANNUAL CHANGE	TOTAL POPULATION	END OF YEAR
8.4	5.1	173,553	-	*183,021	22.V.1961
7.2	6.1	203,900	1.2	217,100	1970
7.0	6.2	205,700	1.0	219,200	1971
6.8	5.6	207,162	-	*219,559	20.V.1972
6.9	5.7	209,100	1.1	221,700	1972
6.7	5.8	211,900	1.5	225,000	1973
6.6	6.0	212,700	0.6	226,300	1974
6.5	6.1	213,400	0.4	227,200	1975
6.4	6.2	213,700	0.3	227,900	1976
6.2	6.5	213,100	0.0	227,800	1977
6.1	6.6	214,000	0.5	229,000	1978
6.0	6.8	213,800	0.1	229,300	1979
5.9	6.9	214,100	0.3	230,000	1980
5.7	7.2	211,100	-1.1	227,400	1981
5.6	7.4	209,400	-0.6	226,100	1982
5.6	7.7	208,352	-	*225,775	4.VI.1983
5.5	7.8	209,200	0.4	226,900	1983
5.4	8.6	207,350	-0.6	225,600	1984
5.3	8.4	205,800	-0.4	224,600	1985
5.2	8.6	204,100	-0.5	223,400	1986
5.1	8.8	203,450	-0.1	223,200	1987
5.0	9.1	202,350	-0.3	222,600	1988
4.9	9.3	202,800	0.4	223,600	1989
5.0	9.1	223,600	10.0	245,900	1990
5.0	9.3	227,600	2.1	251,000	1991
4.8	9.8	225,300	-0.5	249,800	1992
4.6	10.3	221,100	-1.3	246,500	1993
4.5	10.4	221,000	0.1	246,700	1994
4.5	11.6	226,200	-	*255,914	XI.1995
4.6	13.1	225,600	5.2	259,500	1995
4.6	13.7	226,500	1.2	262,600	1996
4.5	8.4	242,200	0.6	264,300	1997
4.4	8.4	243,300	0.5	265,700	1998
4.3	8.5	245,500	1.0	268,400	1999
4.3	8.6	247,200	0.8	270,500	2000
4.2	8.8	248,100	0.6	272,200	2001
4.1	8.9	246,600	-0.5	270,800	2002
4.0	9.1	244,900	-0.5	269,400	2003

*Census data

* נתוני מפקד

1 נתוני האוכלוסייה לשנים שלאחר מפקדי האוכלוסין הם אומדנים המתבססים על נתוני הערות:

המפקד באותו עשור.

2 במפקד 1995, שונה ההגדרות של דת וקבוצת אוכלוסייה:

אוכלוסיית "יהודים ואחרים" כוללת יהודים, נוצרים אחרים (נוצרים לא ערבים)

ואוכלוסייה ללא סיווג דת. אוכלוסייה ערבית כוללת נוצרים ערבים, מוסלמים ודרוזים.

החל מסוף 1997 אוכלוסייה יהודית כוללת אוכלוסיית "יהודים ואחרים" ולא יהודים

כוללים את האוכלוסייה הערבית.

Notes: 1. The population for years after a population census are estimates based on the results of the census of that decade.

2. Starting with the 1995 Census, the definitions of religion and population group were altered: "Jews and Others" include Jews, other Christians (not Arabs) and those unclassified by religion. The Arab population includes Moslems, Arab Christians and Druze. As of 1997 the Jewish Population includes Jews and Others and Non-Jews includes the Arab population.

Source: 1, 3 on the sources list.

מקור: 1, 3 ברשימת המקורות.

התפתחות אוכלוסיית חיפה

POPULATION OF HAIFA 1980-2003

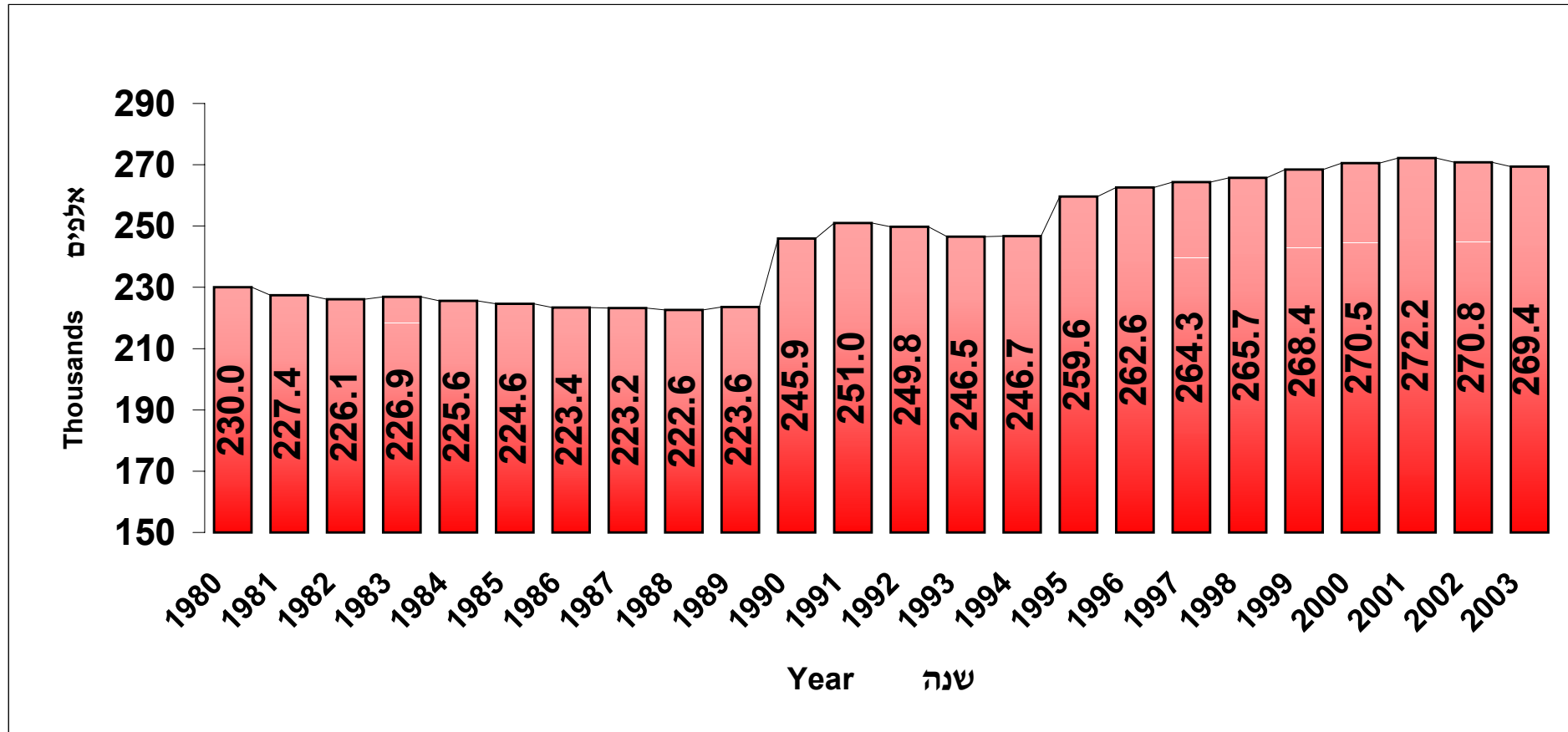

Source: 1 on the sources list.

מקור: 1 ברשימת המקורות.

התפתחות אוכלוסיית חיפה, לפי רבעים

POPULATION OF HAIFA, BY QUARTERS

1998-2003

QUARTER	2003	2002	2001	2000	1999	1998	ר ו ב ע
	ABSOLUTE NUMBERS			מספרים מוחלטים			
TOTAL	269,410	270,800	272,170	270,520	268,380	265,660	סה"כ חיפה
1 QIRYAT HAYYIM, QIRYAT SHEMU'EL	32,550	32,690	32,820	32,510	32,250	32,260	1 קריית חיים, קריית שמואל
3+2 LOWER TOWN, HAIFA BAY	13,110	13,210	13,300	13,330	13,310	13,280	2+3 העיר התחתית, מפרץ חיפה
4 WESTERN HAIFA	42,050	42,780	43,230	43,010	42,800	42,740	4 מערב חיפה
5 CARMEL	43,960	44,040	43,970	43,570	43,360	43,020	5 הכרמל
6 HADAR	38,930	39,260	39,780	39,810	39,500	38,820	6 הדר
7 NAWE SHA'ANAN, YIZRE'ELIYYA	37,390	37,620	37,940	37,870	37,350	36,330	7 נוה שאנן, יזרעאליה
8 RAMOT NAWE SHA'ANAN	19,170	19,140	19,060	18,750	18,400	18,210	8 רמות נוה שאנן
9 RAMOT HACARMEL	39,030	38,850	38,830	38,400	38,190	37,850	9 רמות הכרמל
	PERCENTS			אחוזים			
TOTAL	100.0	100.0	100.0	100.0	100.0	100.0	סה"כ חיפה
1 QIRYAT HAYYIM, QIRYAT SHEMU'EL	12.1	12.1	12.1	12.0	12.0	12.1	1 קריית חיים, קריית שמואל
3+2 LOWER TOWN, HAIFA BAY	4.9	4.9	4.9	4.9	5.0	5.0	2+3 העיר התחתית, מפרץ חיפה
4 WESTERN HAIFA	15.6	15.8	15.9	15.9	15.9	16.1	4 מערב חיפה
5 CARMEL	16.3	16.3	16.2	16.1	16.2	16.2	5 הכרמל
6 HADAR	14.4	14.5	14.6	14.7	14.7	14.6	6 הדר
7 NAWE SHA'ANAN, YIZRE'ELIYYA	13.9	13.9	13.9	14.0	13.9	13.7	7 נוה שאנן, יזרעאליה
8 RAMOT NAWE SHA'ANAN	7.1	7.1	7.0	6.9	6.9	6.9	8 רמות נוה שאנן
9 RAMOT HACARMEL	14.5	14.3	14.3	14.2	14.2	14.2	9 רמות הכרמל
	PERCENT ANNUAL CHANGE			שינוי שנתי באחוזים			
TOTAL	-0.5	-0.5	0.6	0.8	1.0	0.5	סה"כ חיפה
1 QIRYAT HAYYIM, QIRYAT SHEMU'EL	-0.4	-0.4	1.0	0.8	0.0	0.5	1 קריית חיים, קריית שמואל
3+2 LOWER TOWN, HAIFA BAY	-0.7	-0.7	-0.2	0.2	0.2	-0.8	2+3 העיר התחתית, מפרץ חיפה
4 WESTERN HAIFA	-1.7	-1.0	0.5	0.5	0.1	-1.6	4 מערב חיפה
5 CARMEL	-0.2	0.2	0.9	0.5	0.8	0.0	5 הכרמל
6 HADAR	-0.8	-1.3	-0.1	0.8	1.8	-1.5	6 הדר
7 NAWE SHA'ANAN, YIZRE'ELIYYA	-0.6	-0.8	0.2	1.4	2.8	1.8	7 נוה שאנן, יזרעאליה
8 RAMOT NAWE SHA'ANAN	0.2	0.4	1.7	1.9	1.0	-0.8	8 רמות נוה שאנן
9 RAMOT HACARMEL	0.5	0.1	1.1	0.6	0.9	1.4	9 רמות הכרמל

Note: Total population includes unknown quarter.

הערה: נתוני סה"כ האוכלוסייה כוללים רבע לא ידוע.

Source: 2, 3 on the sources list.

מקור: 2,3 ברשימת המקורות

התפתחות אוכלוסיית חיפה, לפי רבעים

POPULATION OF HAIFA, BY QUARTERS

1995-2003

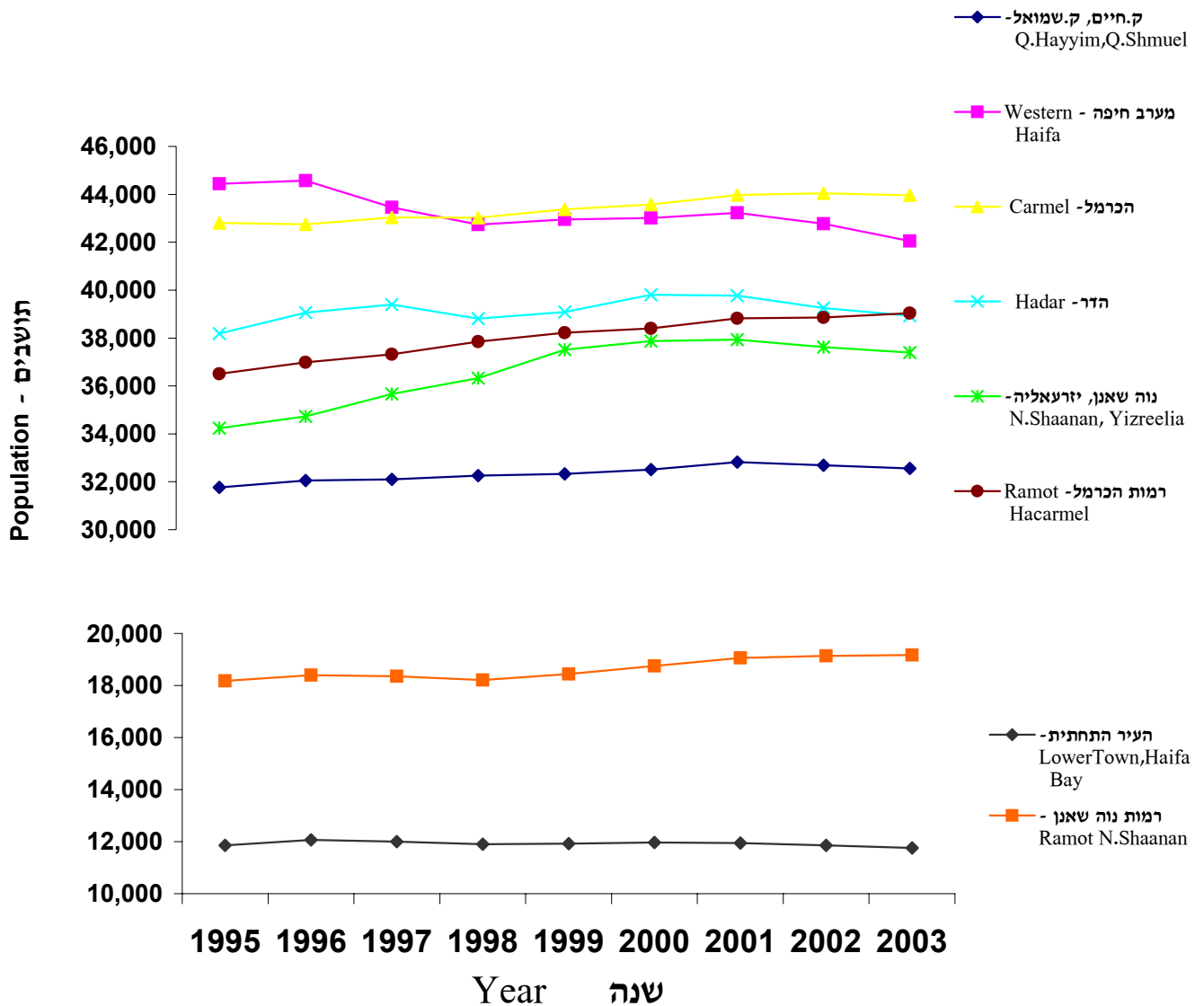

Source: 2 on the sources list.

מקור: 2 ברשימת המקורות.

אוכלוסיית חיפה, לפי רבעים

POPULATION OF HAIFA, BY QUARTERS

2003

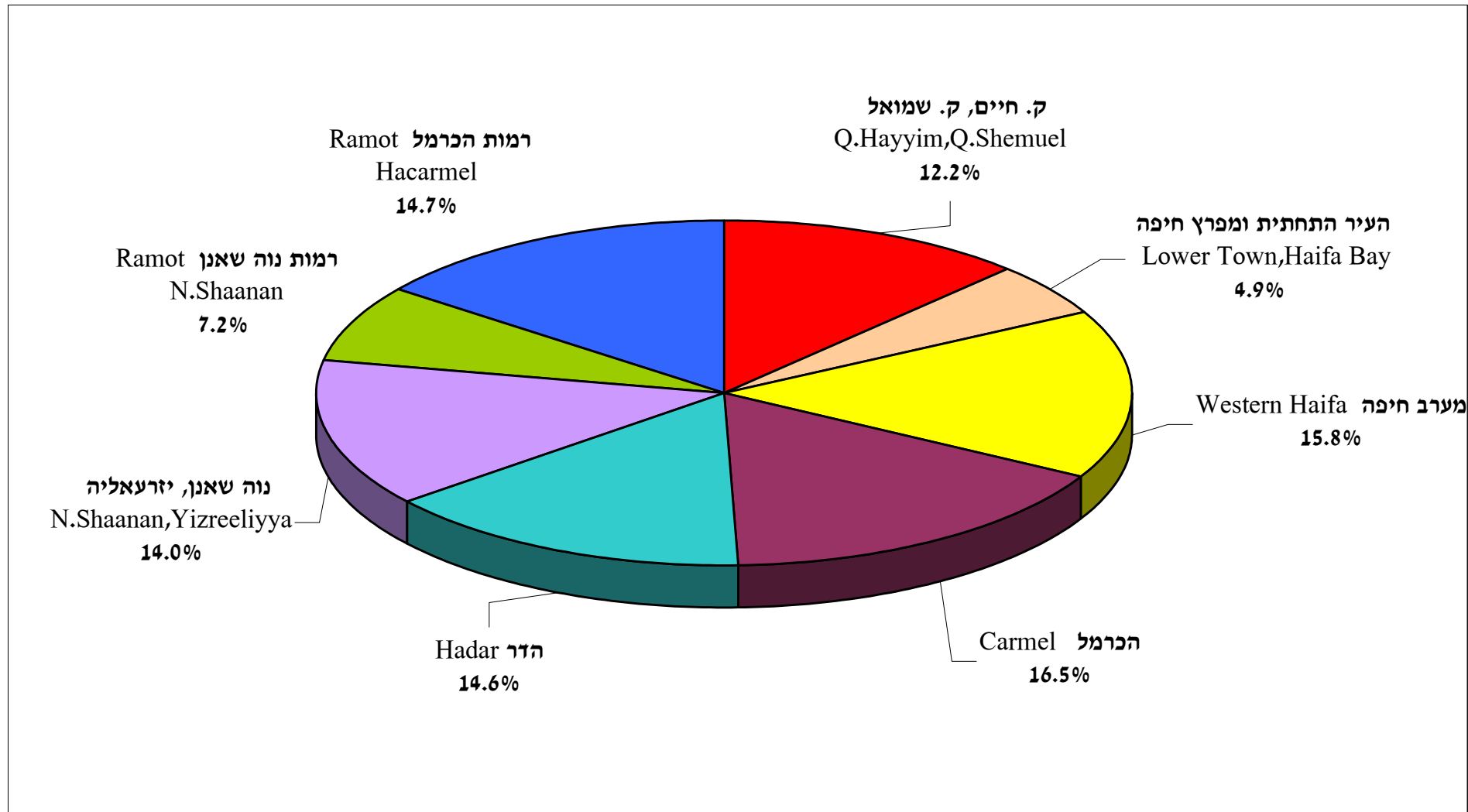

אוכלוסיית היהודים והאחרים בחיפה, לפי רבעים
JEWISH AND OTHER POPULATION OF HAIFA, BY QUARTERS
2000-2003

QUARTER	2003	2002	2001	2000	רובע
	ABSOLUTE NUMBERS		מספרים מוחלטים		
TOTAL HAIFA	244,860	246,590	248,120	247,180	סה"כ חיפה
1 QIRYAT HAYYIM, QIRYAT SHEMU'EL	32,550	32,690	32,820	32,490	1 קריית חיים, קריית שמואל
3+2 LOWER TOWN, HAIFA BAY	5,040	5,100	5,110	5,210	2+3 העיר התחתית, מפרץ חיפה
4 WESTERN HAIFA	38,570	39,360	39,810	39,750	4 מערב חיפה
5 CARMEL	41,480	41,680	41,670	41,440	5 הכרמל
6 HADAR	31,090	31,590	32,280	32,490	6 הדר
7 NAWE SHA'ANAN, YIZRE'ELIYYA	35,330	35,600	35,940	35,960	7 נוה שאנן, יזרעאליה
8 RAMOT NAWE SHA'ANAN	18,720	18,680	18,600	18,300	8 רמות נוה שאנן
9 RAMOT HACARMEL	38,830	38,660	38,630	38,240	9 רמות הכרמל
	PERCENTS		אחוזים		
TOTAL HAIFA	100.0	100.0	100.0	100.0	סה"כ חיפה
1 QIRYAT HAYYIM, QIRYAT SHEMU'EL	13.3	13.3	13.2	13.1	1 קריית חיים, קריית שמואל
3+2 LOWER TOWN, HAIFA BAY	2.1	2.1	2.1	2.1	2+3 העיר התחתית, מפרץ חיפה
4 WESTERN HAIFA	15.8	16.0	16.0	16.1	4 מערב חיפה
5 CARMEL	16.9	16.9	16.8	16.8	5 הכרמל
6 HADAR	12.7	12.8	13.0	13.1	6 הדר
7 NAWE SHA'ANAN, YIZRE'ELIYYA	14.4	14.4	14.5	14.5	7 נוה שאנן, יזרעאליה
8 RAMOT NAWE SHA'ANAN	7.6	7.6	7.5	7.4	8 רמות נוה שאנן
9 RAMOT HACARMEL	15.9	15.7	15.6	15.5	9 רמות הכרמל
	PERCENT ANNUAL CHANGE		שינוי שנתי באחוזים		
TOTAL HAIFA	-0.7	-0.6	0.4	0.7	סה"כ חיפה
1 QIRYAT HAYYIM, QIRYAT SHEMU'EL	-0.4	-0.4	1.0	0.5	1 קריית חיים, קריית שמואל
3+2 LOWER TOWN, HAIFA BAY	-1.2	-0.2	-1.9	0.0	2+3 העיר התחתית, מפרץ חיפה
4 WESTERN HAIFA	-2.0	-1.1	0.2	-0.1	4 מערב חיפה
5 CARMEL	-0.5	0.0	0.6	0.3	5 הכרמל
6 HADAR	-1.6	-2.1	-0.6	1.7	6 הדר
7 NAWE SHA'ANAN, YIZRE'ELIYYA	-0.8	-0.9	-0.1	0.7	7 נוה שאנן, יזרעאליה
8 RAMOT NAWE SHA'ANAN	0.2	0.4	1.6	1.7	8 רמות נוה שאנן
9 RAMOT HACARMEL	0.4	0.1	1.0	0.4	9 רמות הכרמל

Note: Total population includes quarter unknown.

הערה: נתוני סה"כ האוכלוסייה כוללים רובע לא ידוע.

Source: 2, 3 on the sources list.

מקור: 2,3 ברשימת המקורות

אוכלוסייה ערבית בחיפה, לפי דת ורובע

ARAB POPULATION OF HAIFA, BY RELIGION AND QUARTER

2003

QUARTERS	מוסלמים	נוצרים	% מסה"כ	סה"כ	ר ב ע י ם
	MOSLEMS	ערבים ARAB CHRISTIANS	אוכלוסייה % of total population	TOTAL	
TOTAL	10,850	13,180	9.1	24,550	סה"כ
3+2 LOWER TOWN, HAIFA BAY	3,110	4,870	61.6	8,070	3+2 העיר התחתית, מפרץ חיפה
4 WESTERN HAIFA	1,020	2,430	8.3	3,480	4 מערב חיפה
5 CARMEL	1,630	810	5.6	2,470	5 הכרמל
6 HADAR	2,920	4,780	20.1	7,840	6 הדר
7 NAWE SHAANAN, YIZREELIYYA	1,880	120	5.5	2,050	7 נוה שאנן, יזרעאליה
8 RAMOT NAWE SHAANAN	270	120	2.4	460	8 רמות נוה שאנן
9 RAMOT HACARMEL	80	50	0.5	200	9 רמות הכרמל
	PERCENTS			אחוזים	
TOTAL	44.2	53.7		100.0	סה"כ
3+2 LOWER TOWN, HAIFA BAY	38.5	60.3		100.0	3+2 העיר התחתית, מפרץ חיפה
4 WESTERN HAIFA	29.3	69.8		100.0	4 מערב חיפה
5 CARMEL	66.0	32.8		100.0	5 הכרמל
6 HADAR	37.2	61.0		100.0	6 הדר
7 NAWE SHAANAN, YIZREELIYYA	91.7	5.9		100.0	7 נוה שאנן, יזרעאליה
8 RAMOT NAWE SHAANAN	58.7	26.1		100.0	8 רמות נוה שאנן
9 RAMOT HACARMEL	40.0	25.0		100.0	9 רמות הכרמל
	PERCENTS			אחוזים	
TOTAL	100.0	100.0		100.0	סה"כ
3+2 LOWER TOWN, HAIFA BAY	28.7	36.9		32.9	3+2 העיר התחתית, מפרץ חיפה
4 WESTERN HAIFA	9.4	18.4		14.2	4 מערב חיפה
5 CARMEL	15.0	6.1		10.1	5 הכרמל
6 HADAR	26.9	36.3		31.9	6 הדר
7 NAWE SHAANAN, YIZREELIYYA	17.3	0.9		8.4	7 נוה שאנן, יזרעאליה
8 RAMOT NAWE SHAANAN	2.5	0.9		1.9	8 רמות נוה שאנן
9 RAMOT HACARMEL	0.7	0.4		0.8	9 רמות הכרמל

Note: Total includes the Druze and unknown quarter.

Source: 2,3 on the sources list.

הערה: הסה"כ כולל את הדרוזים ורובע לא ידוע.

מקור: 2, 3 ברשימת המקורות.

אחוז האוכלוסייה הערבית באזורים הסטטיסטיים בחיפה

2003

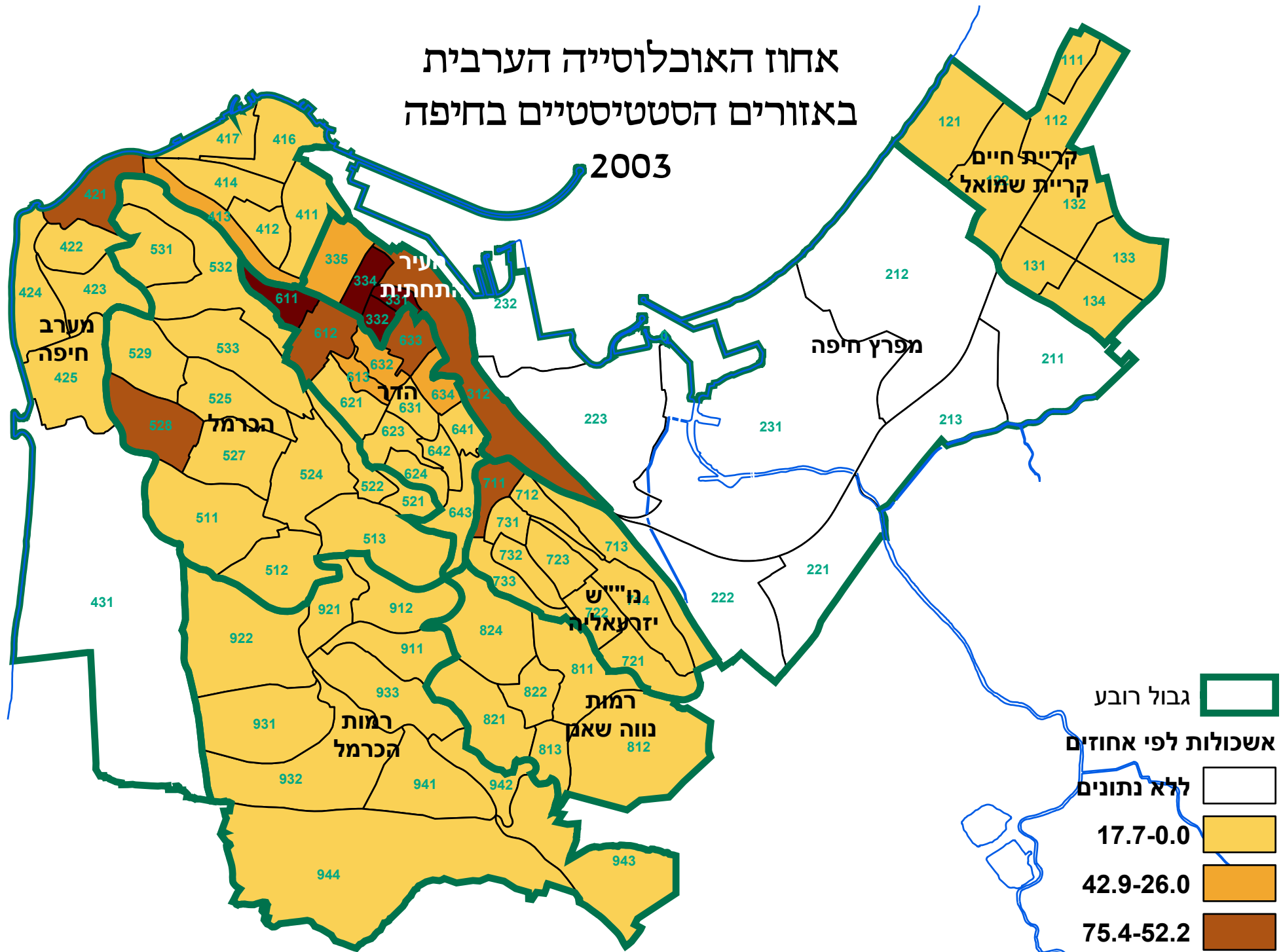

בסה"כ חיפה מהווים הערבים 9.1%

מקור: הלשכה המרכזית לסטטיסטיקה

המחלקה למחקר ולמידע סטטיסטי

אוכלוסיית חיפה, לפי גיל וקבוצת אוכלוסייה

POPULATION OF HAIFA, BY AGE AND POPULATION GROUP

2003

אוכלוסייה ערבית ARAB POPULATION		יהודים ואחרים JEWS AND OTHERS		כל האוכלוסייה TOTAL POPULATION		ג י ל AGE
אחוזים PERCENTS	מס' מוחלטים ABSOLUTE NUMBERS	אחוזים PERCENTS	מס' מוחלטים ABSOLUTE NUMBERS	אחוזים PERCENTS	מס' מוחלטים ABSOLUTE NUMBERS	
100.0	24,550	100.0	244,860	100.0	269,410	סך הכל TOTAL
9.2	2,260	5.7	13,990	6.0	16,250	0-4
9.5	2,320	5.6	13,700	5.9	16,020	5-9
9.5	2,320	5.8	14,150	6.1	16,470	10-14
9.3	2,290	7.3	17,930	7.5	20,220	15-19
9.6	2,360	7.8	19,140	8.0	21,500	20-24
8.4	2,070	7.6	18,510	7.6	20,580	25-29
8.0	1,970	6.9	16,940	7.0	18,920	30-34
7.6	1,860	5.3	12,970	5.5	14,840	35-39
7.1	1,740	5.4	13,160	5.5	14,900	40-44
5.5	1,340	5.9	14,540	5.9	15,880	45-49
4.1	1,000	6.8	16,670	6.6	17,670	50-54
3.5	860	6.4	15,740	6.2	16,600	55-59
2.9	720	4.3	10,430	4.1	11,150	60-64
2.4	600	5.2	12,700	4.9	13,300	65-69
1.7	410	4.4	10,770	4.1	11,180	70-74
1.7	420	9.6	23,510	8.9	23,920	75+

Source: 2 on the sources list.

מקור: 2 ברשימת המקורות.

אוכלוסיית חיפה, לפי גיל וקבוצת אוכלוסייה

POPULATION OF HAIFA, BY AGE AND POPULATION GROUP

2003

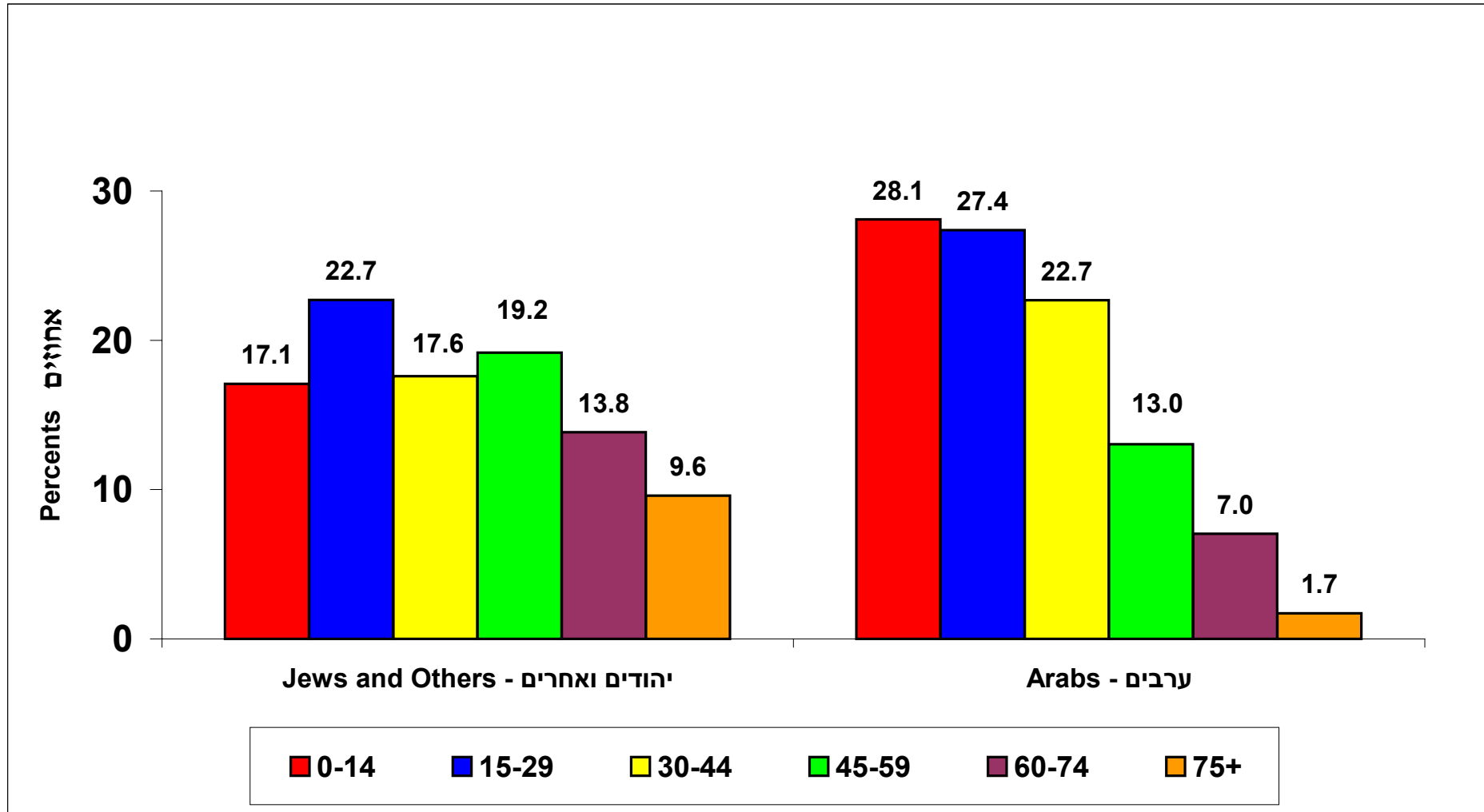

Source: 2 on the sources list.

מקור: 2 ברשימת המקורות.

אוכלוסיית חיפה, לפי מין, גיל וקבוצת אוכלוסייה

POPULATION OF HAIFA, BY SEX, AGE AND POPULATION GROUP 2003

ערבים ARABS	יהודים ואחרים JEWS AND OTHERS	כל האוכלוסייה TOTAL POPULATION	
24,550	244,860	269,410	סה"כ TOTAL
6,910	41,840	48,740	0-14
6,720	55,590	62,300	15-29
5,580	43,070	48,650	30-44
3,200	46,950	50,150	45-59
1,730	33,900	35,630	60-74
420	23,510	23,920	75+
12,320	116,960	129,280	זכרים - סה"כ MALES - TOTAL
3,470	21,600	25,070	0-14
3,480	29,530	33,010	15-29
2,810	20,870	23,680	30-44
1,560	21,230	22,790	45-59
810	14,370	15,180	60-74
180	9,370	9,550	75+
12,230	127,890	140,130	נקבות - סה"כ FEMALES - TOTAL
3,430	20,240	23,670	0-14
3,240	26,060	29,290	15-29
2,770	22,210	24,980	30-44
1,640	25,730	27,370	45-59
920	19,530	20,450	60-74
240	14,140	14,370	75+
24,550	244,860	269,410	סה"כ TOTAL
12,320	116,960	129,280	זכרים MALES
12,230	127,890	140,130	נקבות FEMALES

אוכלוסיית חיפה, לפי מין, גיל וקבוצת אוכלוסייה (אחוזים)

POPULATION OF HAIFA, BY SEX, AGE AND POPULATION GROUP (Percents) 2003

ערבים ARABS	יהודים ואחרים JEWS AND OTHERS	כל האוכלוסייה TOTAL POPULATION	
100.0	100.0	100.0	סה"כ TOTAL
28.1	17.1	18.1	0-14
27.4	22.7	23.1	15-29
22.7	17.6	18.1	30-44
13.0	19.2	18.6	45-59
7.0	13.8	13.2	60-74
1.7	9.6	8.9	75+
100.0	100.0	100.0	זכרים - סה"כ MALES - TOTAL
28.2	18.5	19.4	0-14
28.2	25.2	25.5	15-29
22.8	17.8	18.3	30-44
12.7	18.2	17.6	45-59
6.6	12.3	11.7	60-74
1.5	8.0	7.4	75+
100.0	100.0	100.0	נקבות - סה"כ FEMALES - TOTAL
28.0	15.8	16.9	0-14
26.5	20.4	20.9	15-29
22.6	17.4	17.8	30-44
13.4	20.1	19.5	45-59
7.5	15.3	14.6	60-74
2.0	11.1	10.3	75+
100.0	100.0	100.0	סה"כ TOTAL
50.2	47.8	48.0	זכרים MALES
49.8	52.2	52.0	נקבות FEMALES

אוכלוסיית חיפה, לפי גיל, רובע ותת-רובע

POPULATION OF HAIFA, BY AGE, QUARTER AND SUB-QUARTER 2003

AGE GROUP						סה"כ TOTAL	רובע ותת-רובע	
75+	60-74	45-59	30-44	15-29	0-14		QUARTER AND SUB-QUARTER	סה"כ
23,920	35,630	50,150	48,650	62,300	48,740	269,410	TOTAL	
								1
2,310	3,750	7,020	5,540	7,730	6,210	32,550		
350	490	830	760	1,060	1,270	4,750	11	
1,000	1,480	2,030	1,710	2,160	1,680	10,050	12	
960	1,780	4,170	3,060	4,520	3,260	17,750	13	
760	1,380	1,620	2,140	4,250	2,950	13,110		3+2
80	290	440	610	2,310	850	4,580	31+32+21	
680	1,100	1,180	1,530	1,940	2,110	8,530	33	
4,180	6,370	7,740	7,830	8,920	7,010	42,050		4
2,400	3,150	3,250	3,820	4,140	3,250	20,020	41	
1,780	3,220	4,490	4,000	4,780	3,760	22,030	43+42	
4,970	6,360	8,410	7,970	8,550	7,700	43,960		5
1,000	1,830	2,850	2,410	2,840	2,610	13,540	51	
2,720	2,990	3,440	3,570	3,560	3,050	19,330	52	
1,250	1,550	2,120	1,990	2,140	2,050	11,090	53	
3,520	5,340	6,940	7,260	8,030	7,840	38,930		6
610	970	1,390	1,820	1,820	1,660	8,260	61	
940	1,480	1,940	2,180	2,130	1,910	10,580	62	
1,150	1,570	1,900	1,810	2,070	1,750	10,240	63	
820	1,320	1,710	1,450	2,020	2,530	9,850	64	
3,960	5,300	6,730	6,840	7,930	6,620	37,390		7
1,120	1,890	2,900	2,920	3,710	3,160	15,690	71	
1,660	1,640	1,670	1,990	1,990	1,900	10,840	72	
1,180	1,770	2,170	1,930	2,240	1,570	10,850	73	
990	1,470	2,540	4,670	6,340	3,170	19,170		8
470	560	1,060	1,920	4,280	1,420	9,700	81	
520	910	1,480	2,750	2,060	1,760	9,470	82	
3,130	5,360	8,800	5,730	9,660	6,350	39,030		9
790	1,110	1,670	1,510	2,000	1,340	8,410	91	
980	830	1,030	970	1,000	860	5,660	92	
960	1,910	3,450	2,090	3,580	2,730	14,710	93	
390	1,520	2,660	1,170	3,080	1,430	10,250	94	

Note: Total population includes unknown quarter.

Source: 2 on the sources list.

הערה: נתוני הסה"כ כוללים רובע לא ידוע.

מקור: 2 ברשימת המקורות.

אוכלוסיית חיפה, לפי גיל, רובע ותת-רובע (אחוזים)
HAIFA POPULATION BY AGE, QUARTER AND SUB-QUARTER (Percents)
2003

AGE GROUP						סה"כ TOTAL	רובע ותת-רובע QUARTER AND SUB-QUARTER	
75+	60-74	45-59	30-44	15-29	0-14		TOTAL	סה"כ
8.9	13.2	18.6	18.1	23.1	18.1	100.0	TOTAL	סה"כ
7.1	11.5	21.6	17.0	23.7	19.1	100.0		1
7.4	10.3	17.5	16.0	22.2	26.6	100.0	11	
10.0	14.7	20.2	17.1	21.5	16.7	100.0	12	
5.4	10.0	23.5	17.3	25.4	18.4	100.0	13	
5.8	10.6	12.4	16.3	32.4	22.5	100.0		3+2
1.7	6.3	9.6	13.4	50.5	18.5	100.0	31+32+21	
7.9	12.8	13.9	17.9	22.8	24.7	100.0	33	
9.9	15.2	18.4	18.6	21.2	16.7	100.0		4
12.0	15.7	16.2	19.1	20.7	16.2	100.0	41	
8.1	14.6	20.4	18.2	21.7	17.1	100.0	42	
11.3	14.5	19.1	18.1	19.4	17.5	100.0		5
7.4	13.5	21.1	17.8	21.0	19.2	100.0	51	
14.1	15.5	17.8	18.5	18.4	15.8	100.0	52	
11.3	14.0	19.1	17.9	19.3	18.4	100.0	53	
9.0	13.7	17.8	18.7	20.6	20.1	100.0		6
7.3	11.7	16.8	22.0	22.0	20.1	100.0	61	
8.9	14.0	18.3	20.7	20.1	18.0	100.0	62	
11.2	15.3	18.6	17.6	20.2	17.0	100.0	63	
8.3	13.4	17.4	14.7	20.5	25.7	100.0	64	
10.6	14.2	18.0	18.3	21.2	17.7	100.0		7
7.1	12.1	18.5	18.6	23.6	20.1	100.0	71	
15.3	15.1	15.4	18.3	18.3	17.5	100.0	72	
10.9	16.3	20.0	17.8	20.6	14.5	100.0	73	
5.2	7.6	13.2	24.4	33.1	16.6	100.0		8
4.8	5.8	10.9	19.8	44.1	14.6	100.0	81	
5.5	9.6	15.6	29.0	21.8	18.5	100.0	82	
8.0	13.7	22.5	14.7	24.8	16.3	100.0		9
9.4	13.1	19.8	18.0	23.7	15.9	100.0	91	
17.4	14.6	18.1	17.1	17.7	15.1	100.0	92	
6.6	12.9	23.4	14.2	24.3	18.5	100.0	93	
3.8	14.8	25.9	11.4	30.1	14.0	100.0	94	

Note: Total population includes unknown quarter.

הערה: נתוני הסה"כ כוללים רובע לא ידוע.

Source: 2,3 on the sources list.

מקור: 2, 3 ברשימת המקורות.

קבוצות גיל נבחרות ויחס תלות של אוכלוסיית חיפה, לפי רובע

SELECTED AGE GROUPS AND DEPENDENCY RATIO OF HAIFA POPULATION, BY QUARTER 2003

QUARTER	יחס תלות DEPENDENCY RATIO	קבוצת גיל AGES GROUP			סה"כ TOTAL	רובע
		65+	20-64	0-19		
TOTAL	772.0	מספרים מוחלטים ABSOLUTE NUMBERS			269,410	סה"כ
		48,410	152,040	68,960		
1 QIRYAT HAYYIM, QIRYAT SHEMUEL	708.3	4,820	19,060	8,680	32,550	1 קריית חיים, קריית שמואל
3+2 LOWER TOWN, HAIFA BAY	1,145.7	1,740	6,110	5,260	13,110	3+2 העיר התחתית, מפרץ חיפה
4 WESTERN HAIFA	782.2	8,670	23,600	9,790	42,050	4 מערב חיפה
5 CARMEL	823.3	9,410	24,110	10,440	43,960	5 הכרמל
6 HADAR	805.7	7,110	21,560	10,260	38,930	6 הדר
7 NAWE SHAANAN -YIZREELIYYA	826.6	7,790	20,470	9,130	37,390	7 נוה שאנן - יזרעאליה
8 RAMOT NAWE SHAANAN	515.0	2,040	12,660	4,480	19,170	8 רמות נוה שאנן
9 RAMOT HACARMEL	709.6	6,540	22,830	9,660	39,030	9 רמות הכרמל
TOTAL		אחוזים PERCENTS			100.0	סה"כ
		18.0	56.4	25.6		
1 QIRYAT HAYYIM, QIRYAT SHEMUEL		14.8	58.6	26.7	100.0	1 קריית חיים, קריית שמואל
3+2 LOWER TOWN, HAIFA BAY		13.3	46.6	40.1	100.0	3+2 העיר התחתית, מפרץ חיפה
4 WESTERN HAIFA		20.6	56.1	23.3	100.0	4 מערב חיפה
5 CARMEL		21.4	54.8	23.7	100.0	5 הכרמל
6 HADAR		18.3	55.4	26.4	100.0	6 הדר
7 NAWE SHAANAN -YIZREELIYYA		20.8	54.7	24.4	100.0	7 נוה שאנן - יזרעאליה
8 RAMOT NAWE SHAANAN		10.6	66.0	23.4	100.0	8 רמות נוה שאנן
9 RAMOT HACARMEL		16.8	58.5	24.8	100.0	9 רמות הכרמל

Note: Total population includes unknown quarter.

הערה: נתוני סה"כ האוכלוסייה כוללים רובע לא ידוע.

Source: 2,3 on the sources list.

מקור: 2, 3 ברשימת המקורות.

אוכלוסיית בני 0-19 ובני 65+ בחיפה, לפי רובע

AGED 0-19 AND 65+ IN HAIFA, BY QUARTER

2003

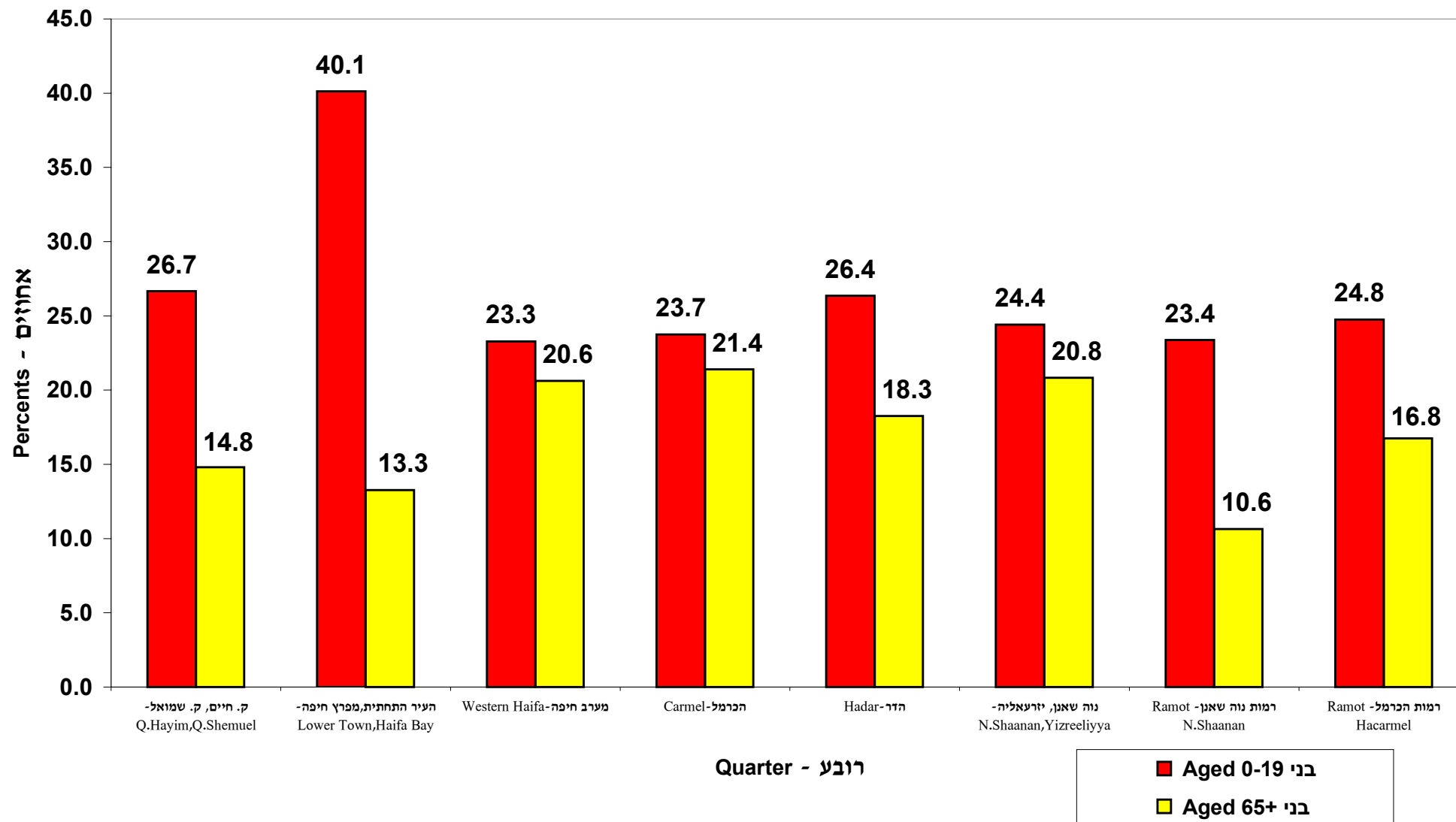

Source: 2,3 on the sources list.

מקור: 2,3 ברשימת המקורות.

הילדים והנוער בחיפה, לפי גיל ורובע

CHILDREN AND YOUTH IN HAIFA, BY AGE AND QUARTER

2003

QUARTER	CHILDREN AND YOUTH ילדים ונוער					סה"כ אוכלוסייה TOTAL POPULATION	רובע	
	AGE GROUP קבוצת גיל		סה"כ TOTAL					
	15-17	12-14	6-11	4-5	0-3			
	ABSOLUTE NUMBERS מספרים מוחלטים							
TOTAL	11,620	10,060	19,220	6,490	12,970	60,370	269,410	סה"כ
1 Q. HAYYIM, Q. SHEMUEL	1,470	1,320	2,360	810	1,710	7,680	32,550	1 קריית חיים, קריית שמואל
3+2 LOWER TOWN, HAIFA BAY	1,260	540	1,100	460	850	4,210	13,110	3+2 העיר התחתית, מפרץ חיפה
4 WESTERN HAIFA	1,600	1,510	2,800	890	1,810	8,620	42,050	4 מערב חיפה
5 CARMEL	1,630	1,650	3,010	1,040	1,990	9,330	43,960	5 הכרמל
6 HADAR	1,440	1,440	2,970	1,110	2,330	9,280	38,930	6 הזר
7 NAWE SHAANAN -YIZREELIYYA	1,460	1,240	2,620	930	1,840	8,080	37,390	7 נוה שאנן - יזרעאליה
8 RAMOT NAWE SHAANAN	620	580	1,240	400	960	3,790	19,170	8 רמות נוה שאנן
9 RAMOT HACARMEL	1,930	1,540	2,520	810	1,480	8,280	39,030	9 רמות הכרמל
	PERCENTS אחוזים							
TOTAL	4.3	3.7	7.1	2.4	4.8	22.4	100.0	סה"כ
1 Q. HAYYIM, Q. SHEMUEL	4.5	4.1	7.3	2.5	5.3	23.6	100.0	1 קריית חיים, קריית שמואל
3+2 LOWER TOWN, HAIFA BAY	9.6	4.1	8.4	3.5	6.5	32.1	100.0	3+2 העיר התחתית, מפרץ חיפה
4 WESTERN HAIFA	3.8	3.6	6.7	2.1	4.3	20.5	100.0	4 מערב חיפה
5 CARMEL	3.7	3.8	6.8	2.4	4.5	21.2	100.0	5 הכרמל
6 HADAR	3.7	3.7	7.6	2.9	6.0	23.8	100.0	6 הזר
7 NAWE SHAANAN -YIZREELIYYA	3.9	3.3	7.0	2.5	4.9	21.6	100.0	7 נוה שאנן - יזרעאליה
8 RAMOT NAWE SHAANAN	3.2	3.0	6.5	2.1	5.0	19.8	100.0	8 רמות נוה שאנן
9 RAMOT HACARMEL	4.9	3.9	6.5	2.1	3.8	21.2	100.0	9 רמות הכרמל

Note: Total population includes unknown quarter.

הערה: נתוני סה"כ האוכלוסייה כוללים רובע לא ידוע.

Source: 2 on the sources list.

מקור: 2 ברשימת המקורות.

הילדים והנוער באוכלוסייה היהודית והאחרים בחיפה, לפי גיל ורובע
CHILDREN AND YOUTH OF JEWISH AND OTHER POPULATION IN HAIFA, BY AGE AND QUARTER
2003

QUARTER	CHILDREN AND YOUTH ילדים ונוער					סה"כ אוכלוסייה TOTAL POPULATION	רובע	
	AGE GROUP קבוצת גיל							סה"כ TOTAL
	15-17	12-14	6-11	4-5	0-3			
	ABSOLUTE NUMBERS מספרים מוחלטים							
TOTAL	10,310	8,670	16,440	5,530	11,190	52,150	244,860	סה"כ
1 Q. HAYYIM, Q. SHEMUEL	1,470	1,320	2,370	810	1,710	7,680	32,550	1 קריית חיים, קריית שמואל
2+3 LOWER TOWN, HAIFA BAY	840	100	210	110	240	1,510	5,040	3+2 העיר התחתית, מפרץ חיפה
4 WESTERN HAIFA	1,410	1,280	2,420	770	1,580	7,450	38,570	4 מערב חיפה
5 CARMEL	1,500	1,500	2,710	950	1,830	8,490	41,480	5 הכרמל
6 HADAR	990	990	2,060	820	1,780	6,640	31,090	6 הדר
7 NAWE SHAANAN -YIZREELIYYA	1,340	1,130	2,340	830	1,620	7,260	35,330	7 נוה שאנן - יזרעאליה
8 RAMOT NAWE SHAANAN	610	580	1,230	400	960	3,780	18,720	8 רמות נוה שאנן
9 RAMOT HACARMEL	1,920	1,530	2,510	810	1,470	8,230	38,830	9 רמות הכרמל
	PERCENTS אחוזים							
TOTAL	4.2	3.5	6.7	2.3	4.6	21.3	100.0	סה"כ
1 Q. HAYYIM, Q. SHEMUEL	4.5	4.1	7.3	2.5	5.3	23.6	100.0	1 קריית חיים, קריית שמואל
3+2 LOWER TOWN, HAIFA BAY	16.7	2.0	4.2	2.2	4.8	30.0	100.0	3+2 העיר התחתית, מפרץ חיפה
4 WESTERN HAIFA	3.7	3.3	6.3	2.0	4.1	19.3	100.0	4 מערב חיפה
5 CARMEL	3.6	3.6	6.5	2.3	4.4	20.5	100.0	5 הכרמל
6 HADAR	3.2	3.2	6.6	2.6	5.7	21.4	100.0	6 הדר
7 NAWE SHAANAN -YIZREELIYYA	3.8	3.2	6.6	2.3	4.6	20.5	100.0	7 נוה שאנן - יזרעאליה
8 RAMOT NAWE SHAANAN	3.3	3.1	6.6	2.1	5.1	20.2	100.0	8 רמות נוה שאנן
9 RAMOT HACARMEL	4.9	3.9	6.5	2.1	3.8	21.2	100.0	9 רמות הכרמל

Note: Total population includes unknown quarter.

הערה: נתוני סה"כ האוכלוסייה כוללים רובע לא ידוע.

Source: 2 on the sources list.

מקור: 2 ברשימת המקורות.

הילדים והנוער באוכלוסייה הערבית בחיפה, לפי גיל ורובע

CHILDREN AND YOUTH OF ARAB POPULATION IN HAIFA, BY AGE AND QUARTER 2003

QUARTER	CHILDREN AND YOUTH ילדים ונוער					סה"כ אוכלוסייה TOTAL POPULATION	רובע	
	AGE GROUP קבוצת גיל							סה"כ TOTAL
	15-17	12-14	6-11	4-5	0-3			
	ABSOLUTE NUMBERS מספרים מוחלטים							
TOTAL	1,310	1,390	2,780	960	1,780	8,220	24,550	סה"כ
3+2 LOWER TOWN, HAIFA BAY	420	440	890	350	610	2,700	8,070	3+2 העיר התחתית, מפרץ חיפה
4 WESTERN HAIFA	200	230	390	120	230	1,160	3,480	4 מערב חיפה
5 CARMEL	130	160	300	90	170	840	2,470	5 הכרמל
6 HADAR	450	450	910	290	550	2,640	7,840	6 הדר
7 NAWE SHAANAN -YIZREELIYYA	110	110	280	100	220	820	2,050	7 נוה שאנן - יזרעאליה
	PERCENTS אחוזים							
TOTAL	5.3	5.7	11.3	3.9	7.3	33.5	100.0	סה"כ
3+2 LOWER TOWN, HAIFA BAY	5.2	5.5	11.0	4.3	7.6	33.5	100.0	3+2 העיר התחתית, מפרץ חיפה
4 WESTERN HAIFA	5.7	6.6	11.2	3.4	6.6	33.3	100.0	4 מערב חיפה
5 CARMEL	5.3	6.5	12.1	3.6	6.9	34.0	100.0	5 הכרמל
6 HADAR	5.7	5.7	11.6	3.7	7.0	33.7	100.0	6 הדר
7 NAWE SHAANAN -YIZREELIYYA	5.4	5.4	13.7	4.9	10.7	40.0	100.0	7 נוה שאנן - יזרעאליה

Note: 1. Total population includes quarter unknown.

הערה: 1. נתוני סה"כ האוכלוסייה כוללים רובע לא ידוע.

2. Only quarters with more than 50 children and youth are cited..

2. מוזכרים רק רבעים בהם יש יותר מ-50 ילדים ובני נוער.

Source: 2 on the sources list.

מקור: 2 ברשימת המקורות.

אחוז בני 0 - 17 בחיפה, לפי רובע
PERCENT AGED 0-17 IN HAIFA, BY QUARTER
2003

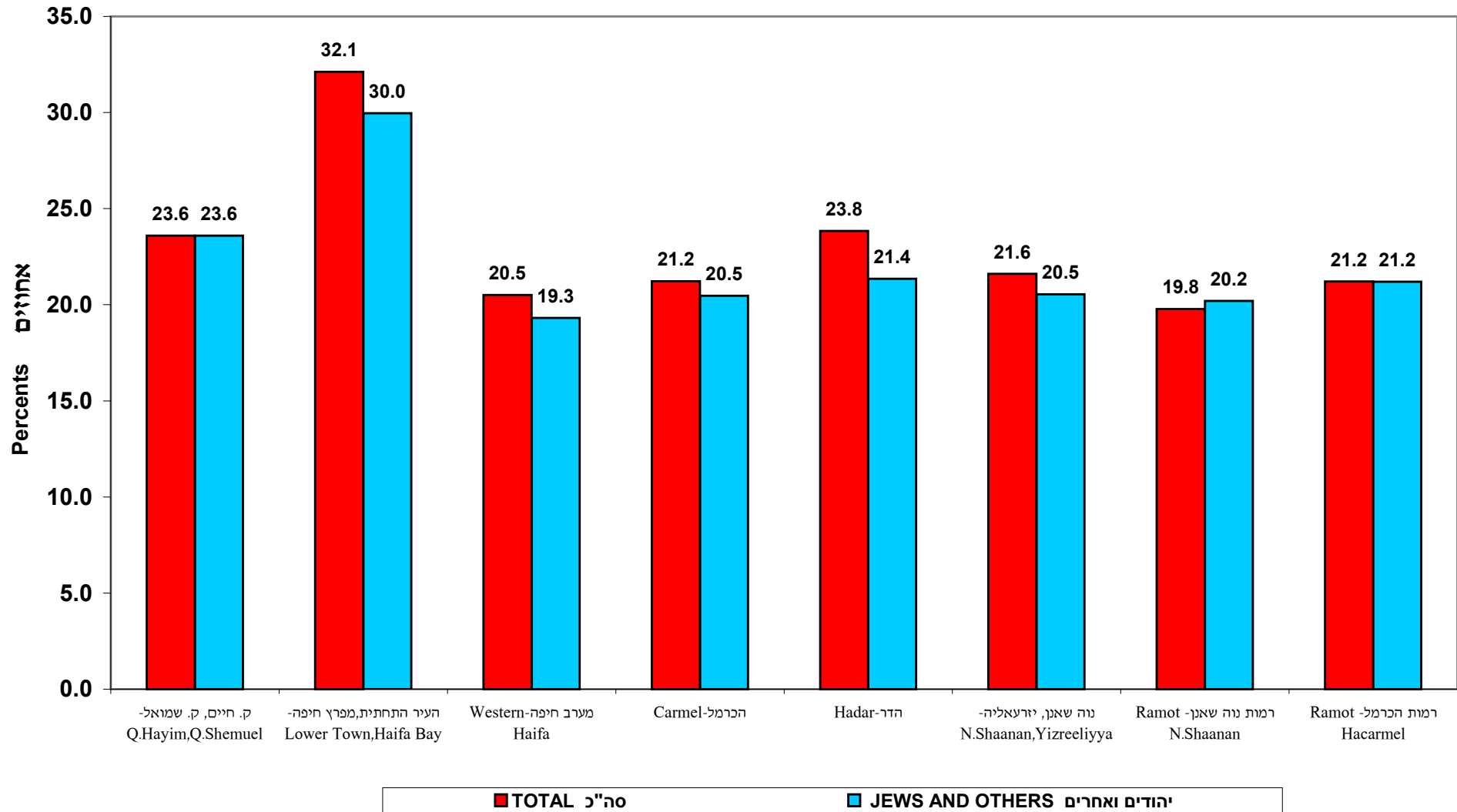

אחוז בני 0-17 באזורים הסטטיסטיים בחיפה

2003

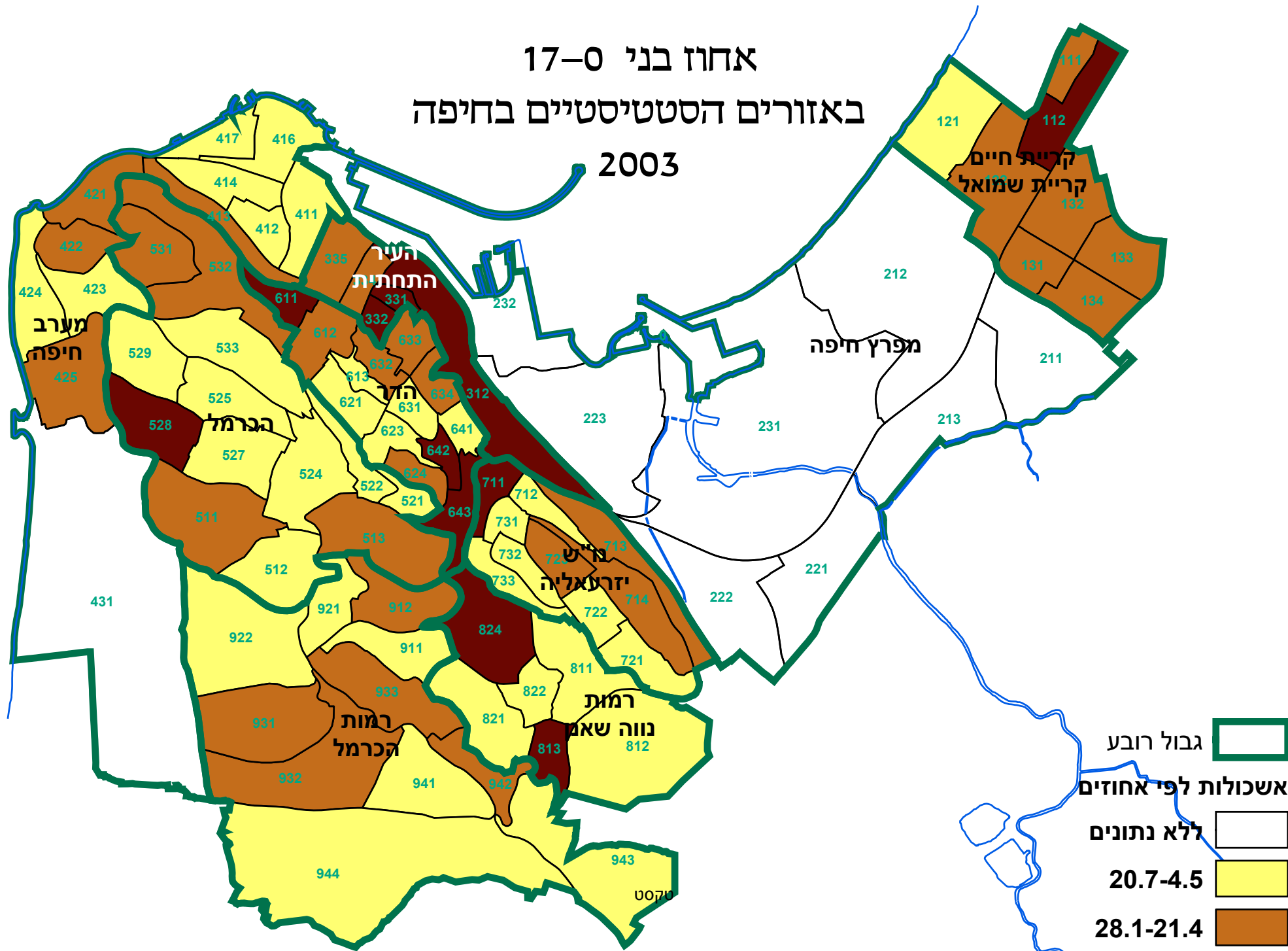

- גבול רובע
- אשכולות לפי אחוזים
- ללא נתונים
- 20.7-4.5
- 28.1-21.4
- 42.3-29.8

בסה"כ חיפה מהווים בני 0-17 22.4%

המחלקה למחקר ולמידע סטטיסטי

מקור: הלשכה המרכזית לסטטיסטיקה

אוכלוסיית הקשישים בחיפה, לפי רובע

THE ELDERLY POPULATION IN HAIFA, BY QUARTER

2003

QUARTER	ELDERLY קשישים				סה"כ אוכלוסייה TOTAL POPULATION	רובע
	AGE גיל			סה"כ TOTAL		
	75+	70-74	65-69			
TOTAL	ABSOLUTE NUMBERS מספרים מוחלטים					סה"כ
	23,920	11,180	13,300	48,410	269,410	
1 Q. HAYYIM, Q. SHEMUEL	2,310	1,080	1,430	4,820	32,550	1 קריית חיים, קריית שמואל
3+2 LOWER TOWN, HAIFA BAY	760	440	540	1,740	13,110	3+2 העיר התחתית, מפרץ חיפה
4 WESTERN HAIFA	4,180	2,070	2,410	8,670	42,050	4 מערב חיפה
5 CARMEL	4,970	2,200	2,240	9,410	43,960	5 הכרמל
6 HADAR	3,520	1,580	2,020	7,110	38,930	6 הדר
7 NAWE SHAANAN -YIZREELIYYA	3,960	1,750	2,080	7,790	37,390	7 נוה שאנן - יזרעאליה
8 RAMOT NAWE SHAANAN	990	470	580	2,040	19,170	8 רמות נוה שאנן
9 RAMOT HACARMEL	3,130	1,510	1,910	6,540	39,030	9 רמות הכרמל
TOTAL	PERCENTS אחוזים					סה"כ
	8.9	4.1	4.9	18.0	100.0	
1 Q. HAYYIM, Q. SHEMUEL	7.1	3.3	4.4	14.8	100.0	1 קריית חיים, קריית שמואל
3+2 LOWER TOWN, HAIFA BAY	5.8	3.4	4.1	13.3	100.0	3+2 העיר התחתית, מפרץ חיפה
4 WESTERN HAIFA	9.9	4.9	5.7	20.6	100.0	4 מערב חיפה
5 CARMEL	11.3	5.0	5.1	21.4	100.0	5 הכרמל
6 HADAR	9.0	4.1	5.2	18.3	100.0	6 הדר
7 NAWE SHAANAN -YIZREELIYYA	10.6	4.7	5.6	20.8	100.0	7 נוה שאנן - יזרעאליה
8 RAMOT NAWE SHAANAN	5.2	2.5	3.0	10.6	100.0	8 רמות נוה שאנן
9 RAMOT HACARMEL	8.0	3.9	4.9	16.8	100.0	9 רמות הכרמל
TOTAL	PERCENT OF ELDERLY אחוז מהקשישים					סה"כ
	8.9	4.1	4.9	100.0		
1 Q. HAYYIM, Q. SHEMUEL	47.9	22.4	29.7	100.0		1 קריית חיים, קריית שמואל
3+2 LOWER TOWN, HAIFA BAY	43.7	25.3	31.0	100.0		3+2 העיר התחתית, מפרץ חיפה
4 WESTERN HAIFA	48.2	23.9	27.8	100.0		4 מערב חיפה
5 CARMEL	52.8	23.4	23.8	100.0		5 הכרמל
6 HADAR	49.5	22.2	28.4	100.0		6 הדר
7 NAWE SHAANAN -YIZREELIYYA	50.8	22.5	26.7	100.0		7 נוה שאנן - יזרעאליה
8 RAMOT NAWE SHAANAN	48.5	23.0	28.4	100.0		8 רמות נוה שאנן
9 RAMOT HACARMEL	47.9	23.1	29.2	100.0		9 רמות הכרמל

Note: Total population includes unknown quarter.

הערה: נתוני סה"כ האוכלוסייה כוללים רובע לא ידוע.

Source: 2 on the sources list.

מקור: 2 ברשימת המקורות.

אוכלוסיית הקשישים היהודים והאחרים בחיפה, לפי רובע

THE ELDERLY JEWISH AND OTHER POPULATION IN HAIFA, BY QUARTER

2003

QUARTER	ELDERLY קשישים				סה"כ אוכלוסייה TOTAL POPULATION	רובע
	AGE גיל			סה"כ TOTAL		
	75+	70-74	65-69			
TOTAL	ABSOLUTE NUMBERS מספרים מוחלטים					סה"כ
	23,510	10,770	12,700	46,980	244,860	
1 Q. HAYYIM, Q. SHEMUEL	2,310	1,070	1,430	4,810	32,550	1 קריית חיים, קריית שמואל
3+2 LOWER TOWN, HAIFA BAY	570	260	260	1,080	5,040	3+2 העיר התחתית, מפרץ חיפה
4 WESTERN HAIFA	4,150	2,020	2,350	8,520	38,570	4 מערב חיפה
5 CARMEL	4,920	2,160	2,170	9,250	41,480	5 הכרמל
6 HADAR	3,390	1,470	1,870	6,720	31,090	6 הדר
7 NAWE SHAANAN -YIZREELIYYA	3,950	1,730	2,050	7,730	35,330	7 נוה שאנן - יזרעאליה
8 RAMOT NAWE SHAANAN	990	470	570	2,030	18,720	8 רמות נוה שאנן
9 RAMOT HACARMEL	3,130	1,510	1,910	6,540	38,830	9 רמות הכרמל
TOTAL	PERCENTS אחוזים					סה"כ
	9.6	4.4	5.2	19.2	100.0	
1 Q. HAYYIM, Q. SHEMUEL	7.1	3.3	4.4	14.8	100.0	1 קריית חיים, קריית שמואל
3+2 LOWER TOWN, HAIFA BAY	11.3	5.2	5.2	21.4	100.0	3+2 העיר התחתית, מפרץ חיפה
4 WESTERN HAIFA	10.8	5.2	6.1	22.1	100.0	4 מערב חיפה
5 CARMEL	11.9	5.2	5.2	22.3	100.0	5 הכרמל
6 HADAR	10.9	4.7	6.0	21.6	100.0	6 הדר
7 NAWE SHAANAN -YIZREELIYYA	11.2	4.9	5.8	21.9	100.0	7 נוה שאנן - יזרעאליה
8 RAMOT NAWE SHAANAN	5.3	2.5	3.0	10.8	100.0	8 רמות נוה שאנן
9 RAMOT HACARMEL	8.1	3.9	4.9	16.8	100.0	9 רמות הכרמל
TOTAL	PERCENT OF ELDERLY אחוז מהקשישים					סה"כ
	9.6	4.4	5.2	100.0		
1 Q. HAYYIM, Q. SHEMUEL	48.0	22.2	29.7	100.0		1 קריית חיים, קריית שמואל
3+2 LOWER TOWN, HAIFA BAY	52.8	24.1	24.1	100.0		3+2 העיר התחתית, מפרץ חיפה
4 WESTERN HAIFA	48.7	23.7	27.6	100.0		4 מערב חיפה
5 CARMEL	53.2	23.4	23.5	100.0		5 הכרמל
6 HADAR	50.4	21.9	27.8	100.0		6 הדר
7 NAWE SHAANAN -YIZREELIYYA	51.1	22.4	26.5	100.0		7 נוה שאנן - יזרעאליה
8 RAMOT NAWE SHAANAN	48.8	23.2	28.1	100.0		8 רמות נוה שאנן
9 RAMOT HACARMEL	47.9	23.1	29.2	100.0		9 רמות הכרמל

Note: Total population includes unknown quarter.

הערה: נתוני סה"כ האוכלוסייה כוללים רובע לא ידוע.

Source: 2 on the sources list.

מקור: 2 ברשימת המקורות.

אחוז בני 65+ באזורים הסטטיסטיים בחיפה 2003

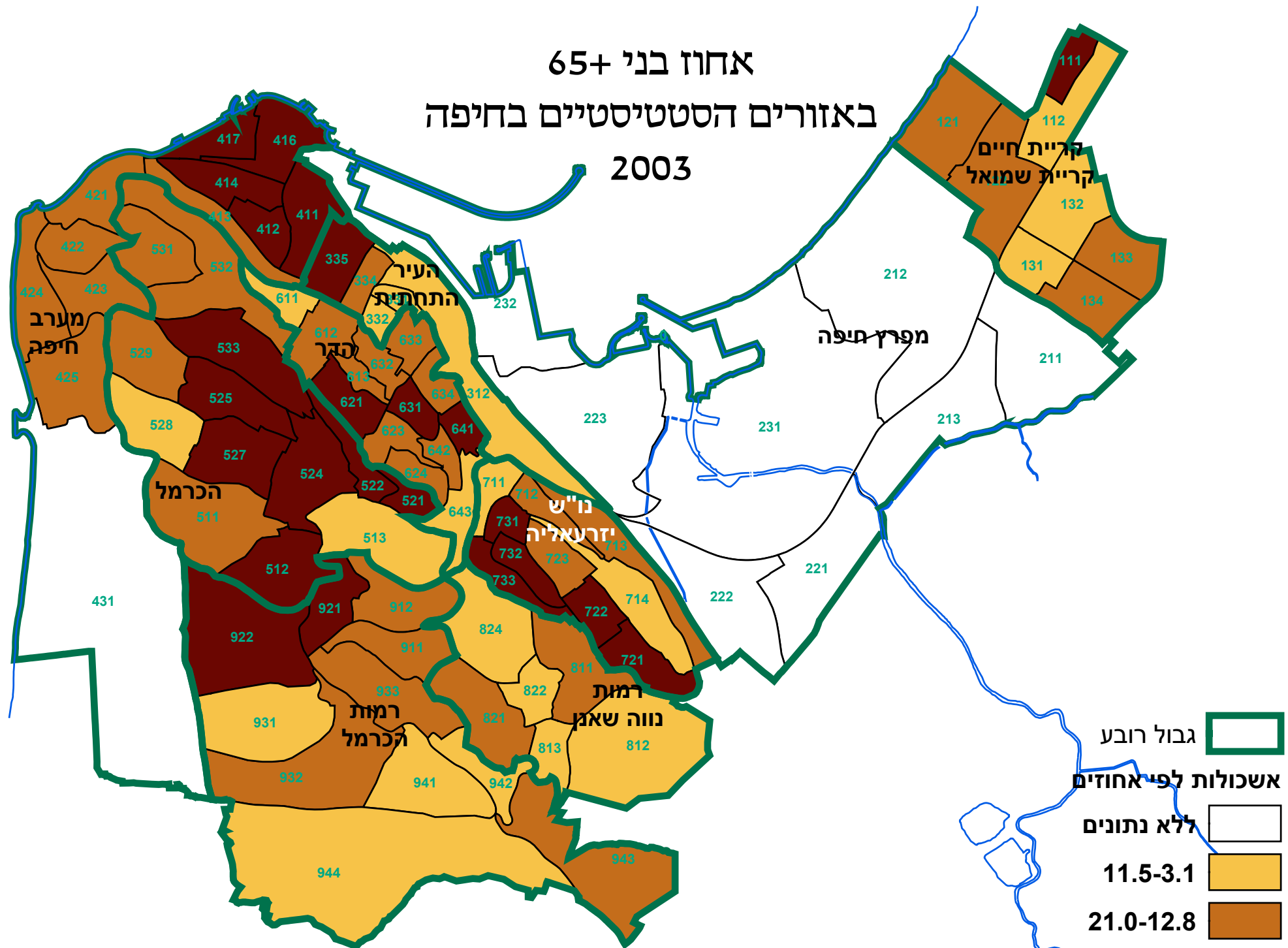

המחלקה
למחקר ולמידע סטטיסטי

מקור: הלשכה המרכזית לסטטיסטיקה

בסה"כ חיפה מהווים בני 65+ 18.0%

- גבול רובע
- אשכולות לפי אחוזים
- ללא נתונים
- 11.5-3.1
- 21.0-12.8
- 37.9-21.8

אוכלוסיית היהודים והאחרים בחיפה, לפי מוצא

JEWISH AND OTHER POPULATION IN HAIFA, BY ORIGIN 2003

	ORIGIN				מוצא		סך כולל GRAND TOTAL	
	EUROPE-AMERICA אירופה אמריקה		ASIA-AFRICA אסיה-אפריקה		ישראל ISRAEL			
	מזה: ילידי ישראל thereof: born in Israel	סה"כ TOTAL	מזה: ילידי ישראל thereof: born in Israel	סה"כ TOTAL				
TOTAL JEWS AND OTHERS	43,600	144,450	25,680	43,960	56,450	244,860	סה"כ יהודים ואחרים	
THEREOF: JEWS	42,090	122,250	25,550	43,860	55,980	222,090	מזה: יהודים	
	Percents					אחוזים		
TOTAL JEWS AND OTHERS	30.2	59.0	58.4	18.0	23.1	100.0	סה"כ יהודים ואחרים	
THEREOF: JEWS	34.4	55.0	58.3	19.7	25.2	100.0	מזה: יהודים	

Source: 2 on the sources list.

מקור: 2 ברשימת המקורות.

היהודים בישראל ובערים הגדולות, לפי מידת הדתיות
JEWES IN ISRAEL AND IN THE BIG CITIES, BY EXTENT OF RELIGIOSITY
2002-2003

Percents

אחוזים

	לא דתי, חילוני NON-RELIGIOUS, SECULAR	מסורתי לא כל כך דתי TRADITIONAL BUT NOT SO RELIGIOUS	מסורתי דתי TRADITIONAL BUT RELIGIOUS	דתי RELIGIOUS	חרדי ULTRA- RELIGIOUS	סך הכל TOTAL	
	2002						
ISRAEL	42.6	28.5	13.0	10.0	5.9	100.0	ישראל
HAIFA	54.6	33.1	4.1	5.1	3.2	100.0	חיפה
JERUSALEM	22.3	22.4	11.0	19.2	25.1	100.0	ירושלים
TEL AVIV-YAFO	57.2	25.4	8.3	7.5	1.7	100.0	תל אביב-יפו
RISHON LEZIYON	48.5	31.2	14.5	4.1	1.8	100.0	ראשון לציון
	2003						
ISRAEL	44.6	27.4	12.3	9.3	6.4	100.0	ישראל
HAIFA	56.7	27.5	5.6	7.2	3.0	100.0	חיפה
JERUSALEM	20.5	23.3	12.3	18.5	25.4	100.0	ירושלים
TEL AVIV-YAFO	58.1	28.3	6.9	4.3	2.5	100.0	תל אביב-יפו
RISHON LEZIYON	52.5	30.2	11.6	4.4	1.3	100.0	ראשון לציון

הערה: הנתונים נלקחו מהסקר החברתי של הלשכה המרכזית לסטטיסטיקה שנערך על מדגם של נפשות בני 20 ומעלה.

Note: The data is based on the Social Survey of the Central Bureau of Statistics which is conducted on a sample of persons aged 20 and older.

Source: 8 on the sources list.

מקור: 8 ברשימת המקורות.

הלא יהודים בישראל ובשלוש הערים הגדולות, לפי מידת הדתיות
NON-JEWS IN ISRAEL AND IN THE THREE BIG CITIES, BY EXTENT OF RELIGIOSITY
2002-2003

Percents						אחוזים
	לא דתי	לא כל כך דתי	דתי	דתי מאוד	סך הכל	
	NOT RELIGIOUS AT ALL	NOT SO RELIGIOUS	RELIGIOUS	VERY RELIGIOUS	TOTAL	
2002						
ISRAEL	25.8	23.4	42.0	8.7	100.0	ישראל
HAIFA	55.1	26.9	15.6	2.3	100.0	חיפה
JERUSALEM		55.6	44.4		100.0	ירושלים
TEL AVIV-YAFO	35.8	58.6	5.5		100.0	תל אביב-יפו
2003						
ISRAEL	22.0	23.0	43.8	11.2	100.0	ישראל
HAIFA	46.0	27.7	26.3		100.0	חיפה
JERUSALEM	7.6	25.6	58.3	8.5	100.0	ירושלים
TEL AVIV-YAFO	46.8	26.7	7.3	19.3	100.0	תל אביב-יפו

הערות: 1. הנתונים נלקחו מהסקר החברתי של הלשכה המרכזית לסטטיסטיקה שנערך על מדגם של נפשות בני 20 ומעלה.

2. לא כולל ערבים במזרח ירושלים.

Notes: 1. The data is based on the Social Survey of the Central Bureau of Statistics which is conducted on a sample of persons aged 20 and older.

2. Does not include Arabs from East Jerusalem.

Source: 8 on the sources list.

מקור: 8 ברשימת המקורות.

מקורות השינוי באוכלוסיית חיפה

SOURCES OF CHANGE IN POPULATION OF HAIFA

1990-2003

מאזן הגירה ² MIGRATION BALANCE ²	ריבוי טבעי NATURAL INCREASE	סה"כ שינוי ¹ TOTAL CHANGE ¹	שנה YEAR
21,410	850	22,280	1990
4,390	770	5,170	1991
-1,750	530	-1,210	1992
-3,940	620	-3,310	1993
-570	550	160	1994
2,520	600	3,310	1995
2,230	700	2,980	1996
780	770	1,670	1997
750	510	1,360	1998
1,700	640	2,550	1999
1,280	620	2,140	2000
640	790	1,650	2001
-1,950	460	-1,370	2002
-2,210	700	-1,400	2003

הערות:

1. כולל גם שינויי דת ואיחוד משפחות.

2. כולל הגירה בין היישובים ואומדני הגירה ל/מחו"ל.

Notes: 1. Includes changes of religion and family unifications.

2. Includes migration between localities and migration to/from abroad.

Source: 2 on the sources list.

מקור: 2 ברשימת המקורות.

מקורות השינוי באוכלוסיית חיפה

SOURCES OF CHANGE IN POPULATION OF HAIFA

1996-2003

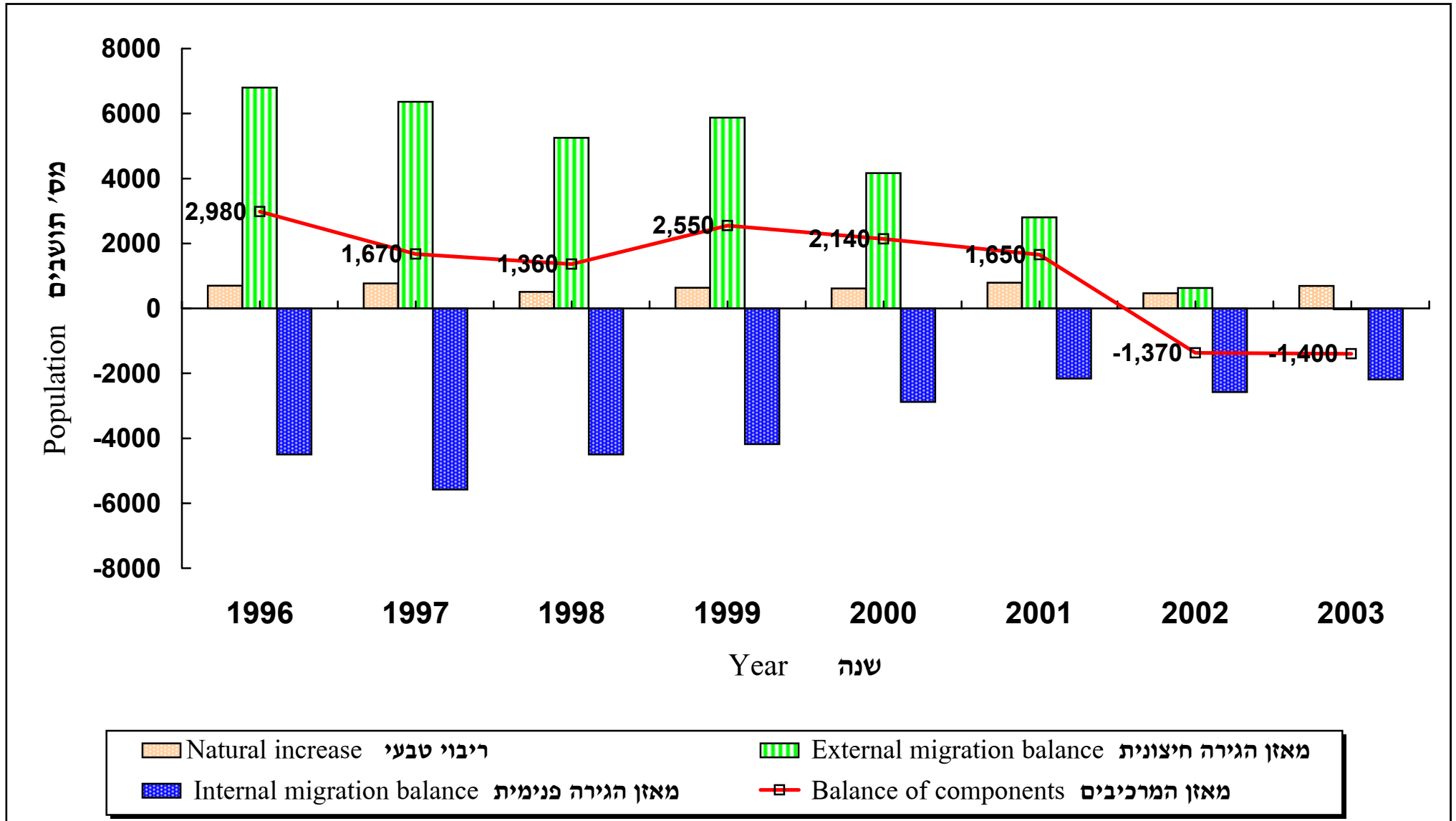

Source: 2 on the sources list.

מקור: 2 ברשימת המקורות.

מקורות השינוי באוכלוסייה היהודית בחיפה

SOURCES OF CHANGE IN JEWISH POPULATION OF HAIFA 1990-2003

מאזן הגירה ² MIGRATION BALANCE ²	ריבוי טבעי NATURAL INCREASE	סה"כ שינוי ¹ TOTAL CHANGE ¹	שנה YEAR
<u>Jews</u>		<u>יהודים</u>	
20,410	430	20,820	1990
4,030	330	3,990	1991
-1,880	120	-2,260	1992
-4,150	180	-4,250	1993
-110	170	-140	1994
2,620	180	2,820	1995
980	290	890	1996
-540	320	-900	1997
-290	60	-220	1998
-1,000	130	-1,200	1999
<u>Jews and others</u>		<u>יהודים ואחרים</u>	
1,260	250	1,660	2000
290	490	940	2001
-1,800	200	-1,530	2002
-2,190	370	-1,740	2003

הערות:

1. כולל גם שינויי דת ואיחוד משפחות.

2. כולל הגירה בין היישובים ואומדני הגירה ל/מחו"ל.

Notes: 1. Includes changes of religion and family unifications.

2. Includes migration between localities and migration to/from abroad.

Source: 2 on the sources list.

מקור: 2 ברשימת המקורות.

מקורות השינוי באוכלוסייה היהודית בחיפה

SOURCES OF CHANGE IN JEWISH POPULATION OF HAIFA

1996-2003

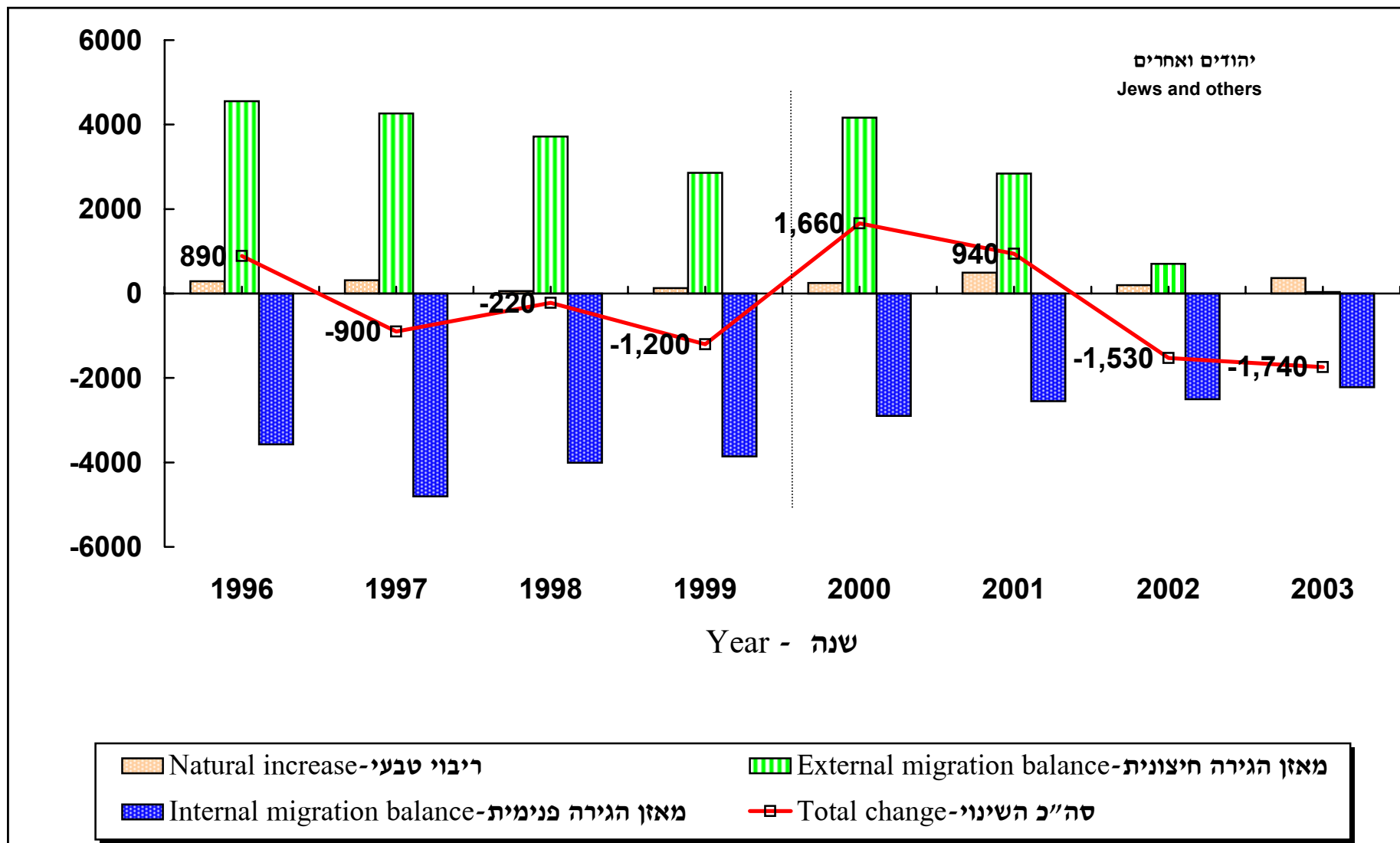

Source: 2 on the sources list.

מקור: 2 ברשימת המקורות.

מקורות השינוי באוכלוסייה הלא יהודית בחיפה
SOURCES OF CHANGE IN NON-JEWISH POPULATION OF HAIFA
1990-2003

מאזן הגירה ² MIGRATION BALANCE ²	ריבוי טבעי NATURAL INCREASE	סה"כ שינוי ¹ TOTAL CHANGE ¹	שנה YEAR
<u>Non-Jews</u>		<u>לא יהודים</u>	
1,000	420	1,450	1990
360	440	1,190	1991
130	410	1,050	1992
220	440	930	1993
-470	390	300	1994
-100	410	500	1995
1,240	410	2,090	1996
1,320	450	2,570	1997
1,050	450	1,580	1998
2,690	510	3,750	1999
<u>Arabs</u>		<u>ערבים</u>	
20	370	480	2000
350	300	700	2001
-150	270	160	2002
-30	330	340	2003

הערות:

1. כולל גם שינויי דת ואיחוד משפחות.

2. כולל הגירה בין היישובים ואומדני הגירה ל/מחוי"ל.

Notes: 1. Includes changes of religion and family unifications.

2. Includes migration between localities and migration to/from abroad.

Source: 2 on the sources list.

מקור: 2 ברשימת המקורות.

מקורות השינוי באוכלוסייה הלא היהודית בחיפה

SOURCES OF CHANGE IN NON-JEWISH POPULATION OF HAIFA 1996-2003

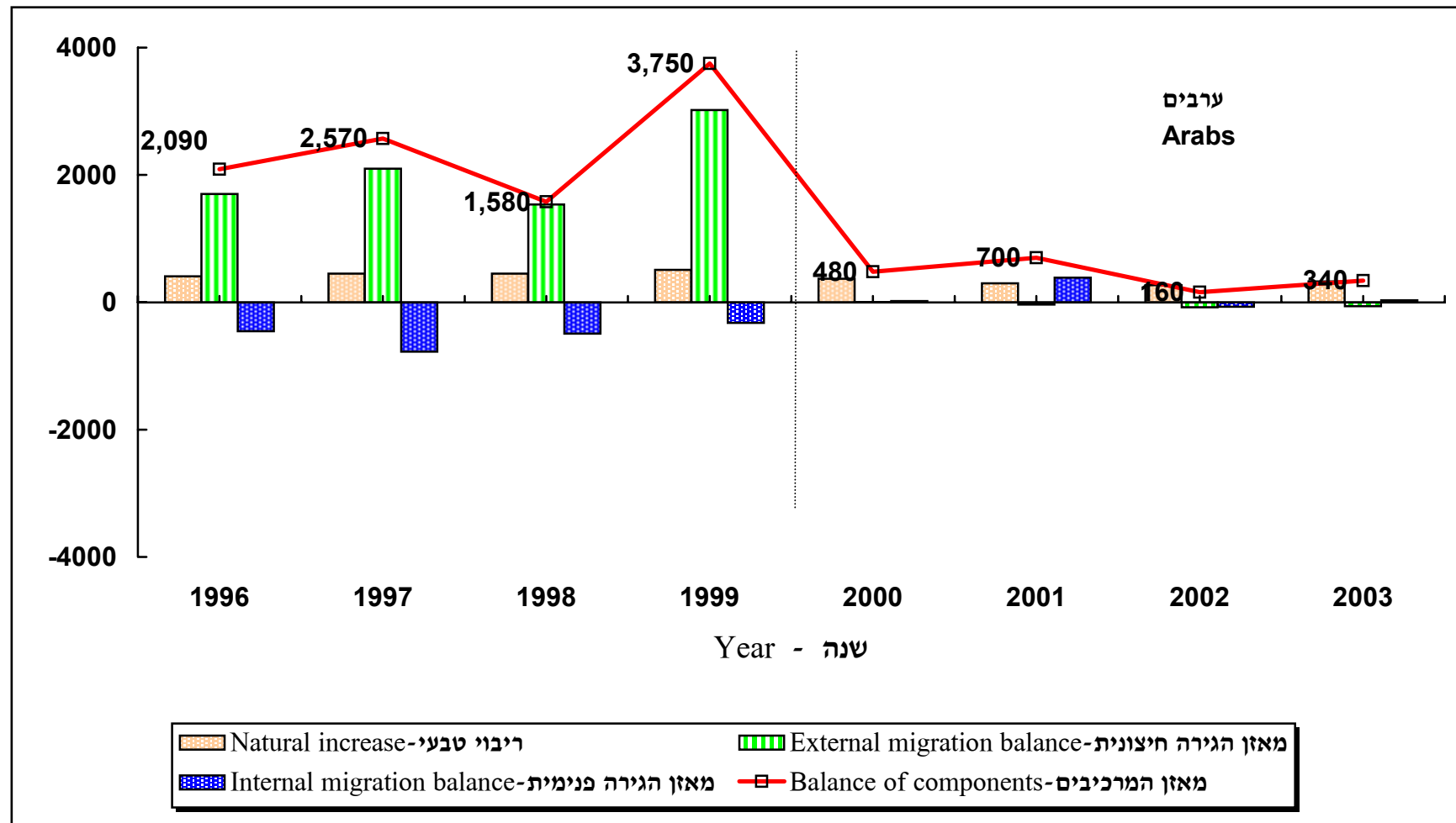

Source: 2 on the sources list.

מקור: 2 ברשימת המקורות.

מקורות השינוי באוכלוסיית חיפה, לפי רובע ותת-רובע

SOURCES OF CHANGE IN POPULATION OF HAIFA, BY QUARTER AND SUB-QUARTER 2003

אחוז שינוי שנתי % ANNUAL CHANGE	האוכלוסייה 31.12.2003 POPULATION	שינוי באוכלוסייה CHANGE IN POPULATION	תושבים בחו"ל RESIDENTS ABROAD	עולים IMMIGRANTS	הגירה פנימית INTERNAL MIGRATION				ריבוי טבעי NATURAL INCREASE		האוכלוסייה 1.1.2003 POPULATION	רובע ותת-רובע QUARTER & SUB-QUARTER
					בין יישובים BETWEEN LOCALITIES		בתוך חיפה WITHIN HAIFA		פטירות DEATHS	לידות BIRTHS		
					יוצאים LEFT	נכנסים ENTERED	יוצאים LEFT	נכנסים ENTERED				
-0.5	269,410	-1,400	-1,160	1,140	-7,850	5,660	-12,450	12,450	-2,650	3,350	270,800	סה"כ TOTAL
-0.4	32,550	-140	-100	40	-1,520	1,160	-790	900	-270	440	32,690	1
1.4	4,750	70	-10	10	-230	220	-90	90	-40	110	4,690	11
-2.0	10,050	-200	-50	20	-480	360	-330	280	-120	120	10,260	12
0.0	17,750	0	-50	10	-820	580	-370	520	-100	220	17,750	13
-0.2	13,110	-100	-40	20	-260	230	-560	450	-140	190	13,210	3+2
-1.8	4,580	-60	-20	10	-110	110	-210	140	-40	50	4,640	31+32+21
-0.4	8,530	-40	-20	10	-150	120	-350	320	-100	140	8,570	33
-1.7	42,050	-720	-220	200	-1,190	680	-2,350	2,180	-500	450	42,780	4
-1.7	20,020	-340	-100	90	-590	360	-1,250	1,190	-270	220	20,360	41
-1.7	22,030	-380	-110	110	-600	330	-1,100	990	-230	230	22,410	42
-0.2	43,960	-90	-150	90	-1,090	690	-1,510	1,770	-420	510	44,040	5
0.4	13,540	50	-50	30	-300	170	-390	530	-100	150	13,490	51
-0.5	19,330	-90	-60	50	-510	360	-730	780	-230	240	19,420	52
-0.4	11,090	-40	-50	20	-270	160	-390	460	-100	130	11,130	53

מקורות השינוי באוכלוסיית חיפה, לפי רובע ותת-רובע

SOURCES OF CHANGE IN POPULATION OF HAIFA, BY QUARTER AND SUB-QUARTER 2003

אחוז שינוי שנתי % ANNUAL CHANGE	האוכלוסייה 31.12.2003 POPULATION	שינוי באוכלוסייה CHANGE IN POPULATION	תושבים בחו"ל RESIDENTS ABROAD	עולים IMMIGRANTS	הגירה פנימית INTERNAL MIGRATION				ריבוי טבעי NATURAL INCREASE		האוכלוסייה 1.1.2003 POPULATION	רובע ותת-רובע QUARTER & SUB-QUARTER
					בין יישובים BETWEEN LOCALITIES		בתוך חיפה WITHIN HAIFA		פטירות DEATHS	לידות BIRTHS		
					יוצאים LEFT	נכנסים ENTERED	יוצאים LEFT	נכנסים ENTERED				
-0.8	38,930	-330	-240	440	-1,220	930	-3,140	2,780	-540	620	39,260	המשך 6
-0.5	8,260	-40	-30	30	-190	160	-530	490	-90	100	8,300	61
0.6	10,580	60	-90	90	-270	250	-680	740	-130	150	10,520	62
-2.7	10,240	-290	-80	190	-420	310	-1,080	830	-190	140	10,530	63
-0.7	9,850	-70	-40	130	-350	210	-850	720	-130	230	9,920	64
-0.6	37,390	-240	-250	190	-1,050	860	-2,030	1,960	-430	480	37,620	7
-0.5	15,690	-80	-110	100	-460	510	-870	670	-170	230	15,770	71
-0.1	10,840	-10	-70	50	-280	200	-550	670	-150	130	10,850	72
-1.4	10,850	-150	-70	50	-300	150	-620	620	-110	130	11,000	73
0.2	19,170	40	-80	60	-550	410	-830	840	-90	260	19,140	8
0.4	9,700	40	0	20	-220	200	-310	270	-20	110	9,660	81
0.0	9,470	0	-80	40	-330	220	-520	570	-60	150	9,470	82
0.5	39,030	180	-90	70	-960	690	-1,230	1,570	-270	390	38,850	9
0.0	8,410	0	-10	20	-190	130	-360	370	-60	110	8,410	91
-0.7	5,660	-40	-20	20	-150	120	-220	240	-90	70	5,700	92
0.2	14,710	30	-40	20	-360	220	-430	560	-90	150	14,680	93
1.9	10,250	190	-20	20	-260	220	-230	410	-30	70	10,060	94

Note: Total population includes quarter unknown.

Source: 2 on the sources list.

הערה: נתוני סה"כ האוכלוסייה כוללים רובע לא ידוע.

מקור: 2 ברשימת המקורות.

מקורות השינוי באוכלוסיית חיפה, לפי רובע

SOURCES OF CHANGE IN POPULATION OF HAIFA, BY QUARTER 2003

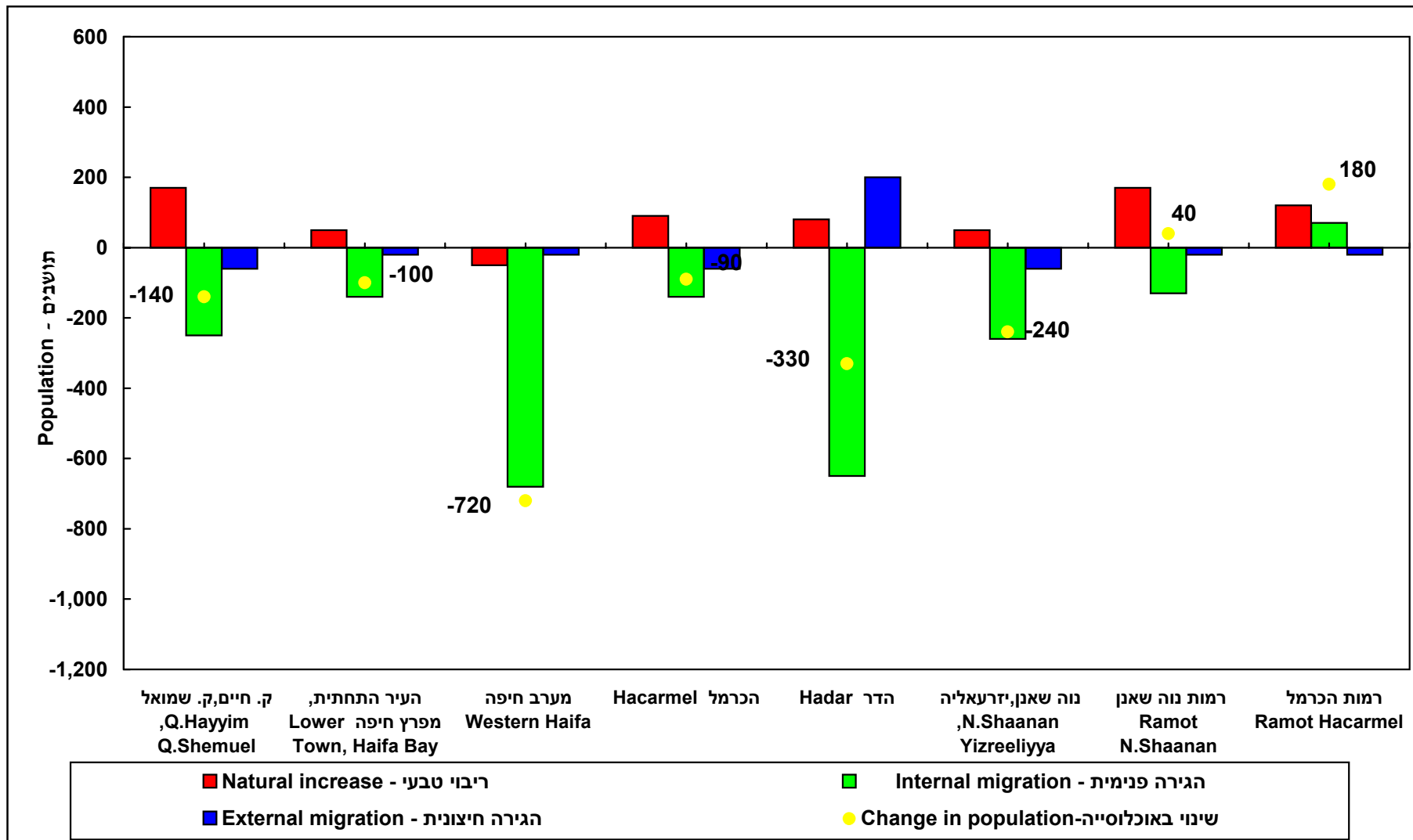

Source: 2 on the sources list.

מקור: 2 ברשימת המקורות.

מקורות השינוי באוכלוסיית היהודים והאחרים בחיפה, לפי רובע ותת-רובע

SOURCES OF CHANGE IN JEWISH AND OTHER POPULATION OF HAIFA, BY QUARTER AND SUB-QUARTER

2003

אחוז שינוי שנתי % ANNUAL CHANGE	האוכלוסייה 31.12.2003 POPULATION	שינוי באוכלוסייה CHANGE IN POPULATION	תושבים בחו"ל RESIDENTS ABROAD	עולים IMMIGRANTS	הגירה פנימית INTERNAL MIGRATION				ריבוי טבעי NATURAL INCREASE		האוכלוסייה 1.1.2003 POPULATION	רובע ותת-רובע QUARTER & SUB-QUARTER
					בין יישובים BETWEEN LOCALITIES		בתוך חיפה WITHIN HAIFA		פטירות DEATHS	לידות BIRTHS		
					יוצאים LEFT	נכנסים ENTERED	יוצאים LEFT	נכנסים ENTERED				
-0.7	244,860	-1,740	-1,100	1,130	-7,470	5,250	-11,380	11,380	-2,550	2,920	246,590	סה"כ TOTAL
-0.4	32,550	-140	-100	40	-1,520	1,160	-790	900	-270	440	32,690	1
1.4	4,760	70	-10	10	-230	220	-90	90	-40	110	4,690	11
-2.0	10,050	-200	-50	20	-480	360	-330	280	-120	120	10,250	12
-0.0	17,750	0	-50	10	-810	580	-370	520	-100	220	17,750	13
-0.2	5,040	-60	-20	20	-120	110	-220	200	-90	60	5,100	3+2
-3.7	2,600	-50	-10	10	-70	60	-100	70	-30	10	2,650	31+32+21
-0.6	2,440	-10	-10	10	-60	50	-120	130	-60	50	2,450	33
-2.0	38,570	-780	-200	200	-1,130	620	-2,200	2,020	-490	390	39,360	4
-2.1	17,780	-380	-100	90	-540	320	-1,140	1,070	-260	180	18,160	41
-1.9	20,790	-400	-110	110	-590	300	-1,060	950	-230	210	21,190	42
-0.5	41,480	-200	-150	90	-1,060	650	-1,460	1,650	-410	480	41,680	5
0.3	13,470	40	-50	30	-300	170	-390	530	-100	150	13,430	51
-0.8	17,710	-130	-50	50	-490	330	-700	740	-220	210	17,840	52
-1.1	10,310	-110	-50	20	-270	150	-370	390	-90	120	10,420	53

מקורות השינוי באוכלוסיית היהודים והאחרים בחיפה, לפי רובע ותת-רובע

SOURCES OF CHANGE IN JEWISH AND OTHER POPULATION OF HAIFA, BY QUARTER AND SUB-QUARTER

2003

אחוז שינוי שנתי % ANNUAL CHANGE	האוכלוסייה 31.12.2003 POPULATION	שינוי באוכלוסייה CHANGE IN POPULATION	תושבים בחו"ל RESIDENTS ABROAD	עולים IMMIGRANTS	הגירה פנימית INTERNAL MIGRATION				ריבוי טבעי NATURAL INCREASE		האוכלוסייה 1.1.2003 POPULATION	רובע ותת-רובע QUARTER & SUB-QUARTER
					בין יישובים BETWEEN LOCALITIES		בתוך חיפה WITHIN HAIFA		פטירות DEATHS	לידות BIRTHS		
					יוצאים LEFT	נכנסים ENTERED	יוצאים LEFT	נכנסים ENTERED				
-1.6	31,090	-500	-220	440	-1,110	800	-2,730	2,330	-510	500	31,590	המשך 6
-4.4	3,600	-170	-30	30	-140	100	-330	240	-70	50	3,770	61
0.5	10,300	50	-80	90	-270	240	-670	730	-130	150	10,250	62
-4.0	7,680	-320	-70	190	-360	260	-910	650	-180	90	8,000	63
-0.6	9,510	-60	-40	130	-330	210	-820	710	-130	220	9,570	64
-0.8	35,330	-270	-240	190	-1,000	810	-1,940	1,890	-420	420	35,600	7
-0.8	13,710	-100	-90	100	-420	470	-780	610	-160	160	13,820	71
-0.1	10,800	-10	-80	50	-280	200	-550	670	-150	130	10,810	72
-1.4	10,820	-160	-70	50	-300	140	-620	610	-110	130	10,980	73
0.2	18,720	40	-80	60	-550	410	-820	840	-90	260	18,680	8
0.5	9,310	40	0	20	-220	190	-300	270	-20	110	9,270	81
-0.1	9,410	-10	-80	40	-330	220	-520	570	-60	150	9,410	82
0.5	38,830	170	-90	70	-960	690	-1,220	1,560	-270	390	38,660	9
-0.0	8,380	0	-10	20	-190	130	-360	370	-60	100	8,380	91
-0.7	5,630	-40	-20	20	-150	120	-210	230	-90	70	5,670	92
0.2	14,670	30	-40	20	-360	220	-430	560	-90	150	14,640	93
1.9	10,160	190	-20	20	-260	220	-220	400	-30	70	9,970	94

Note: Total population includes quarter unknown.

Source: 2 on the sources list.

הערה: נתוני סה"כ האוכלוסייה כוללים רובע לא ידוע.

מקור: 2 ברשימת המקורות.

מקורות השינוי באוכלוסייה הערבית בחיפה, לפי רובע

SOURCES OF CHANGE IN ARAB POPULATION OF HAIFA, BY QUARTER 2003

אחוז שינוי שנתי % ANNUAL CHANGE	האוכלוסייה 31.12.2003 POPULATION	שינוי באוכלוסייה CHANGE IN POPULATION	תושבים בחו"ל RESIDENTS ABROAD	עולים IMMIGRANTS	הגירה פנימית INTERNAL MIGRATION				ריבוי טבעי NATURAL INCREASE		האוכלוסייה 1.1.2003 POPULATION	רובע ותת-רובע QUARTER & SUB- QUARTER
					בין יישובים BETWEEN LOCALITIES		בתוך חיפה WITHIN HAIFA		פטירות DEATHS	לידות BIRTHS		
					יוצאים LEFT	נכנסים ENTERED	יוצאים LEFT	נכנסים ENTERED				
-0.7	24,550	340	-70	10	-380	410	-1,070	1,070	-100	430	24,210	סה"כ TOTAL
-0.2	8,070	-30	-20	0	-140	120	-340	250	-60	130	8,110	3+2
-2.0	3,480	60	-20	0	-60	60	-160	170	-10	60	3,420	4
-0.5	2,470	120	0	0	-20	50	-50	110	-10	40	2,360	5
-1.6	7,840	170	-20	10	-110	130	-410	460	-30	130	7,670	6
-0.8	2,050	30	-10	0	-40	50	-90	70	-10	70	2,020	7

Note: Only quarters where there was a population change of 30 or more people are listed.

הערה: נזכרו רבעים בהם השינוי באוכלוסייה היה 30 או יותר נפשות.

Source: 2 on the sources list.

מקור: 2 ברשימת המקורות.

לידות חי, פטירות וריבוי טבעי בערים הגדולות
LIVE BIRTHS, DEATHS AND NATURAL INCREASE IN THE LARGE CITIES
2003 - 1999

RISHON LEZIYON ראשון לציון			TEL AVIV-YAFO תל אביב-יפו			JERUSALEM ירושלים			HAIFA חיפה			שנה YEAR
ריבוי טבעי NATURAL INCREASE	פטירות DEATHS	לידות חי LIVE BIRTHS	ריבוי טבעי NATURAL INCREASE	פטירות DEATHS	לידות חי LIVE BIRTHS	ריבוי טבעי NATURAL INCREASE	פטירות DEATHS	לידות חי LIVE BIRTHS	ריבוי טבעי NATURAL INCREASE	פטירות DEATHS	לידות חי LIVE BIRTHS	
ABSOLUTE NUMBERS						מספרים מוחלטים						
2,124	1,037	3,161	1,805	3,925	5,730	15,100	3,076	18,176	639	2,792	3,431	1999
1,924	1,068	2,992	2,069	3,826	5,895	15,061	3,003	18,064	618	2,744	3,362	2000
2,014	1,030	3,044	1,955	3,743	5,698	15,206	2,979	18,185	791	2,618	3,409	2001
2,107	1,138	3,245	2,340	3,725	6,065	15,186	3,093	18,279	493	2,748	3,241	2002
2,153	1,108	3,261	2,706	3,630	6,336	15,729	3,219	18,948	695	2,652	3,347	2003
RATES¹						שיעורים¹						
11.0	5.4	16.4	5.1	11.3	16.4	23.6	4.8	28.4	2.4	10.5	12.9	1999
9.7	5.3	15.0	5.9	10.9	16.8	23.1	4.6	27.7	2.3	10.2	12.5	2000
9.8	5.0	14.8	5.5	10.5	16.0	22.9	4.5	27.4	3.0	9.6	12.6	2001
10.1	5.4	15.5	6.5	10.4	16.9	22.5	4.6	27.1	1.8	10.1	11.9	2002
10.1	5.2	15.3	7.1	10.4	17.5	22.9	4.7	27.6	2.6	9.8	12.4	2003

Note: 1. Rates are per 1,000 persons of the average population.

Source: 1 on the sources list.

הערה: 1. השיעורים הם ל-1,000 נפשות של האוכלוסייה הממוצעת.

מקור: 1 ברשימת המקורות.

לידות חי, פטירות וריבוי טבעי של האוכלוסייה היהודית
LIVE BIRTHS, DEATHS AND NATURAL INCREASE OF JEWISH POPULATION
1990-2003

ISRAEL		ישראל	HAIFA		חיפה	שנה YEAR
ריבוי טבעי NATURAL INCREASE	פטירות DEATHS	לידות חי LIVE BIRTHS	ריבוי טבעי NATURAL INCREASE	פטירות DEATHS	לידות חי LIVE BIRTHS	
ABSOLUTE NUMBERS			מספרים מוחלטים			
48,096	25,755	73,851	431	2,381	2,812	1990
47,027	28,218	75,245	331	2,553	2,884	1991
48,447	29,995	78,442	122	2,646	2,768	1992
49,494	29,730	79,224	203	2,488	2,691	1993
50,311	30,274	80,585	209	2,417	2,626	1994
49,355	31,961	81,316	203	2,578	2,781	1995
52,454	31,256	83,710	228	2,444	2,672	1996
53,798	32,342	86,140	271	2,523	2,794	1997
55,586	33,158	88,744	29	2,621	2,650	1998
<u>Jews and others</u>			<u>יהודים ואחרים</u>			
58,685	33,886	92,571	259	2,694	2,953	1999
61,356	34,203	95,559	225	2,639	2,864	2000
61,605	33,595	95,200	412	2,505	2,917	2001
64,037	34,567	98,604	167	2,638	2,805	2002
69,068	34,531	103,599	311	2,548	2,859	2003
RATES(*)			שיעורים(*)			
12.6	6.8	19.4	2.0	11.2	13.2	1990
11.6	7.0	18.6	1.5	11.3	12.8	1991
11.5	7.2	18.7	0.5	11.7	12.2	1992
11.6	6.9	18.5	1.0	11.1	12.1	1993
11.5	6.9	18.4	1.0	10.9	11.9	1994
11.0	7.1	18.1	0.9	11.5	12.4	1995
11.5	6.8	18.3	1.0	10.6	11.6	1996
11.6	6.9	18.5	1.2	11.0	12.2	1997
11.7	7.0	18.7	0.2	11.4	11.6	1998
<u>Jews and others</u>			<u>יהודים ואחרים</u>			
11.7	6.8	18.5	1.1	11.0	12.1	1999
12.0	6.7	18.7	0.9	10.7	11.6	2000
11.8	6.4	18.2	1.7	10.1	11.8	2001
12.0	6.5	18.5	0.6	10.7	11.3	2002
12.8	6.4	19.2	1.2	10.4	11.6	2003

הערה: (*) שיעורי לידות ופטירות הם ל-1000 נפשות של האוכלוסייה הממוצעת

Note: (*) Rates of births and deaths, per 1000 persons of average population.

Source: 1, 3 on the sources list.

מקור: 1, 3 ברשימת המקורות.

שיעורי לידות ופטירות של אוכלוסיית היהודים והאחרים

RATES OF BIRTHS AND DEATHS OF JEWISH AND OTHER POPULATION 1999-2003

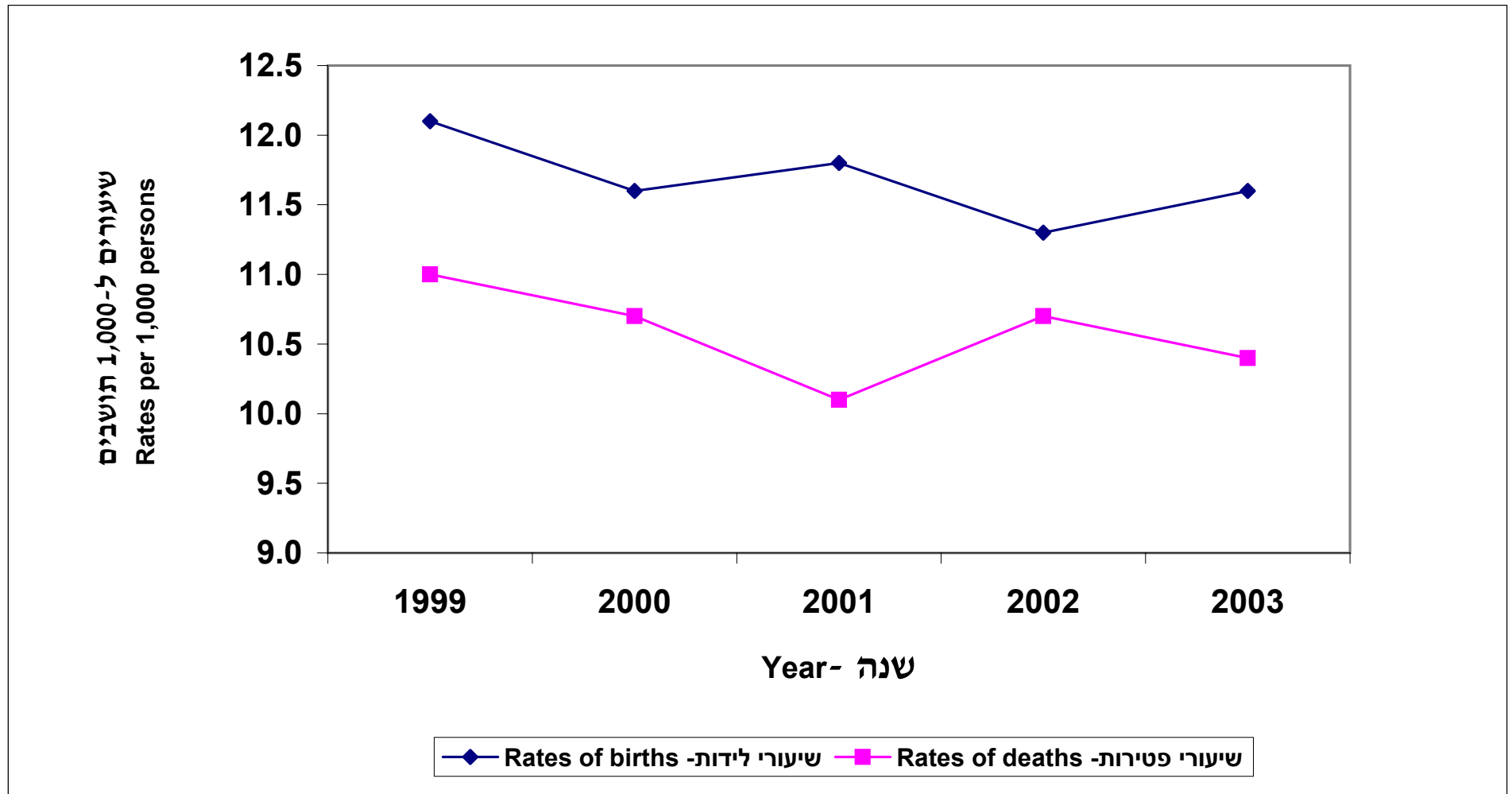

Source: 1 on the sources list.

מקור: 1 ברשימת המקורות.

לידות חי, פטירות וריבוי טבעי של האוכלוסייה הלא יהודית
LIVE BIRTHS, DEATHS AND NATURAL INCREASE OF NON-JEWISH POPULATION
(1990-2003)

ISRAEL			HAIFA			שנה YEAR
ריבוי טבעי NATURAL INCREASE	פטירות DEATHS	לידות חי LIVE BIRTHS	ריבוי טבעי NATURAL INCREASE	פטירות DEATHS	לידות חי LIVE BIRTHS	
ABSOLUTE NUMBERS			מספרים מוחלטים			
26,508	2,967	29,475	418	114	532	1990
27,391	3,049	30,440	442	90	532	1991
28,254	3,332	31,586	411	125	536	1992
29,836	3,270	33,106	438	104	542	1993
30,697	3,261	33,958	403	119	522	1994
32,183	3,387	35,570	416	125	541	1995
34,221	3,402	37,623	479	146	625	1996
34,574	3,764	38,338	499	151	650	1997
37,567	3,769	41,336	516	160	676	1998
<u>Arab population</u>			<u>אוכלוסייה ערבית</u>			
36,004	3,361	39,365	380	98	478	1999
37,347	3,484	40,831	390	108	498	2000
37,887	3,551	41,438	381	111	492	2001
37,275	3,656	40,931	333	103	436	2002
37,542	3,795	41,337	384	104	488	2003
RATES(*)			שיעורים(*)			
30.9	3.5	34.4	19.4	5.3	24.7	1990
30.6	3.4	34.0	19.4	3.9	23.3	1991
30.2	3.6	33.8	17.2	5.2	22.4	1992
30.6	3.4	34.0	17.2	4.1	21.3	1993
30.4	3.2	33.6	15.7	4.7	20.4	1994
30.7	3.2	33.9	14.0	4.2	18.2	1995
30.7	3.0	33.7	13.7	4.2	17.9	1996
29.6	3.2	32.8	17.1	5.2	22.3	1997
30.4	3.0	33.4	23.2	7.2	30.4	1998
<u>Arab population</u>			<u>אוכלוסייה ערבית</u>			
32.0	3.0	35.0	16.6	4.3	20.9	1999
32.0	3.0	35.0	16.9	4.7	21.6	2000
31.4	2.9	34.3	16.1	4.7	20.8	2001
30.0	2.9	32.9	13.8	4.3	18.1	2002
29.2	3.0	32.2	15.7	4.3	20.0	2003

הערה: (*) שיעורי לידות ופטירות הם ל-1,000 נפשות של האוכלוסייה הממוצעת.

מקור: 1, 3 ברשימת המקורות.

Note: (*) Rates of births and deaths, per 1,000 persons of average population.

Source: 1, 3 on the sources list.

שיעורי לידות ופטירות של האוכלוסייה הערבית

RATES OF BIRTHS AND DEATHS OF THE ARAB POPULATION

1999-2003

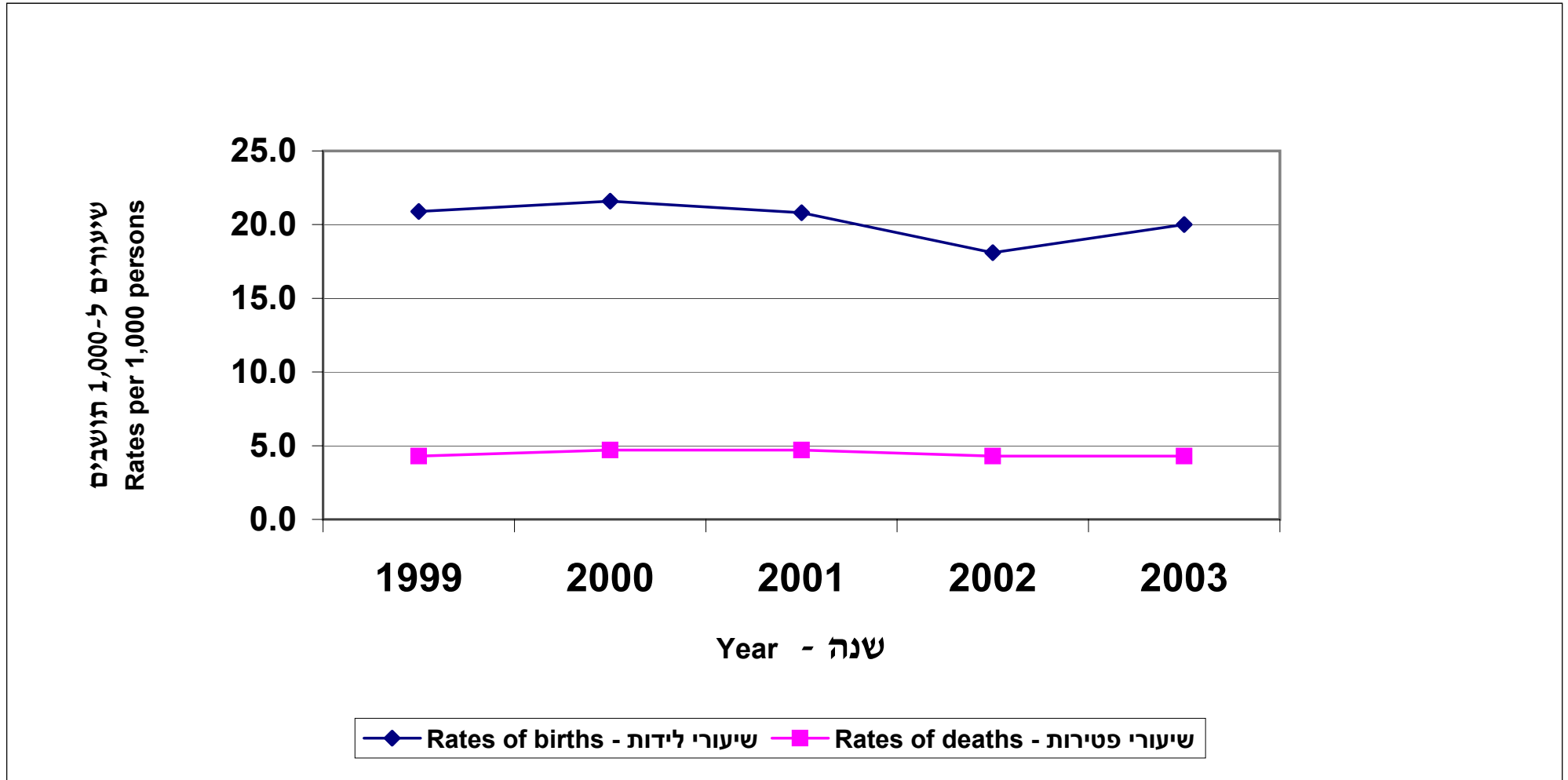

Source: 1 on the sources list.

מקור: 1 ברשימת המקורות.

**לידות חי, פטירות וריבוי טבעי של אוכלוסיית היהודים והאחרים בחיפה,
לפי רובע ותת-רובע**

**LIVE BIRTHS, DEATHS AND NATURAL INCREASE OF JEWISH AND OTHER POPULATION
IN HAIFA, BY QUARTER AND SUB-QUARTER**

2003

ריבוי טבעי NATURAL INCREASE	פטירות DEATHS	לידות חי LIVE BIRTHS	ריבוי טבעי NATURAL INCREASE	פטירות DEATHS	לידות חי LIVE BIRTHS	רובע ותת-רובע QUARTER & SUB-QUARTER
RATES			ABSOLUTE NO.			מס. מוחלטים
שיעורים						סה"כ
1.5	-10.4	11.9	368	-2,550	2,918	TOTAL
5.3	-8.2	13.5	174	-266	440	1
12.9	-9.3	22.2	61	-44	105	11
-0.6	-12.2	11.6	-6	-124	118	12
6.7	-5.5	12.2	119	-98	217	13
-5.7	-17.4	11.6	-29	-88	59	3+2
2.6	-8.9	11.6	12	-41	53	31+32+21
-4.1	-24.1	20.0	-10	-59	49	33
-2.7	-12.6	9.9	-105	-491	386	4
-4.5	-14.4	9.9	-81	-259	178	41
-1.1	-11.1	9.9	-24	-232	208	42
1.5	-9.9	11.4	63	-412	475	5
3.8	-7.1	10.9	51	-96	147	51
-0.9	-12.5	11.6	-16	-222	206	52
2.7	-9.1	11.8	28	-94	122	53
-0.5	-16.3	15.8	-16	-511	495	6
-6.5	-19.5	13.0	-24	-72	48	61
1.5	-12.7	14.1	15	-130	145	62
-12.2	-23.1	10.8	-96	-181	85	63
9.3	-13.4	22.7	89	-128	217	64
-0.1	-11.8	11.7	-4	-419	415	7
0.2	-11.7	11.9	3	-161	164	71
-2.3	-13.9	11.6	-25	-150	125	72
1.7	-9.9	11.6	18	-108	126	73
9.1	-4.7	13.9	171	-88	259	8
9.2	-2.6	11.7	85	-24	109	81
9.1	-6.8	15.9	86	-64	150	82
2.9	-7.1	10.0	113	-274	387	9
4.8	-7.6	12.4	40	-64	104	91
-4.8	-16.5	11.7	-27	-93	66	92
4.1	-5.8	9.9	60	-85	145	93
4.0	-3.2	7.2	40	-32	72	94

Source: 2, 3 on the sources list.

מקור: 2, 3 ברשימת המקורות.

**לידות חי, פטירות וריבוי טבעי של האוכלוסייה הערבית בחיפה,
לפי רובע**

**LIVE BIRTHS, DEATHS AND NATURAL INCREASE OF ARAB POPULATION IN HAIFA,
BY QUARTER
2003**

ריבוי טבעי NATURAL INCREASE	פטירות DEATHS	לידות חי LIVE BIRTHS	ריבוי טבעי NATURAL INCREASE	פטירות DEATHS	לידות חי LIVE BIRTHS	רובע ותת-רובע QUARTER & SUB-QUARTER
RATES			ABSOLUTE NO.			סה"כ
שיעורים			מוחלטים			
13.4	-4.3	17.7	327	-104	431	TOTAL
9.6	-6.9	16.6	78	-56	134	3+2
15.1	-2.0	17.1	52	-7	59	4
12.8	-3.3	16.1	31	-8	39	5
12.9	-3.5	16.4	100	-27	127	6
29.9	-2.9	32.9	61	-6	67	7

Source: 2, 3 on the sources list.

מקור: 2, 3 ברשימת המקורות.

לידות חי בחיפה, לפי גיל האם
LIVE BIRTHS IN HAIFA, BY MOTHER'S AGE
2003

ARABS ערבים			יהודים ואחרים	סה"כ אוכלוסייה	גיל האם
Thereof:	מזה:	סה"כ			
נוצרים ערבים	מוסלמים	TOTAL			
ARAB CHRISTIANS	MOSLEMS	TOTAL	JEWES AND OTHERS	TOTAL POPULATION	MOTHER'S AGE
ABSOLUTE NUMBERS			מספרים מוחלטים		
203	280	488	2,859	3,347	סה"כ TOTAL
1	16	17	33	50	עד 19
40	78	118	349	467	20-24
86	86	172	1,036	1,208	25-29
52	55	110	948	1,058	30-34
16	37	54	381	435	35-39
4	5	9	89	98	40-44
1	1	2	7	9	45+
3	2	6	16	22	לא ידוע Unknown
PERCENTS			אחוזים		
100.0	100.0	100.0	100.0	100.0	סה"כ TOTAL
0.5	5.8	3.5	1.2	1.5	עד 19
20.0	28.1	24.5	12.3	14.0	20-24
43.0	30.9	35.7	36.4	36.3	25-29
26.0	19.8	22.8	33.3	31.8	30-34
8.0	13.3	11.2	13.4	13.1	35-39
2.0	1.8	1.9	3.1	2.9	40+
0.5	0.4	0.4	0.2	0.3	45+

Source: 2, 3 on the sources list.

מקור: 2, 3 ברשימת המקורות.

שיעורי פריון סגוליים בחיפה

SPECIFIC FERTILITY RATES IN HAIFA

2003

ARABS ערבים			יהודים ואחרים	סה"כ אוכלוסייה	גיל האם
Thereof:	מזה:	סה"כ			
נוצרים ערבים	מוסלמים		TOTAL	JEWS AND OTHERS	TOTAL POPULATION
ARAB CHRISTIANS	MOSLEMS				
..	31.1	14.8	4.0	5.4	עד 19
74.0	154.0	110.6	38.8	46.4	20-24
158.4	205.0	176.3	115.4	121.4	25-29
96.8	131.7	113.7	113.9	113.9	30-34
31.6	100.2	60.7	57.1	57.5	35-39
..	13.4	10.4	12.4	12.2	40-44
..	0.9	1.0	45+
1.87	3.20	2.45	1.71	1.79	פריון כולל TOTAL FERTILITY

Note: ".." - Cases where there were less than 5 live births.

הערה: בכל תא בו מופיע הסימן .. מספר לידות החי היה קטן מ-5 מקרים.
מקור: 2 ברשימת המקורות.

Source: 2 on the sources list.

פטירות של תושבי חיפה, לפי גיל

DEATHS OF HAIFA RESIDENTS, BY AGE

2003	2002	2001	2000	AGE	גיל
ABSOLUTE NUMBERS				מספרים מוחלטים	
2,652	2,748	2,618	2,747	TOTAL	סה"כ
7	11	14	18		0-4
4	9	5	2		5-14
25	34	17	20		15-24
35	29	29	41		25-34
42	44	38	49		35-44
99	111	90	108		45-54
172	186	188	177		55-64
443	477	457	519		65-74
1,825	1,847	1,780	1,813		75+
PERCENTS				אחוזים	
100.0	100.0	100.0	100.0	TOTAL	סה"כ
0.3	0.4	0.5	0.7		0-4
0.2	0.3	0.2	0.1		5-14
0.9	1.2	0.6	0.7		15-24
1.3	1.1	1.1	1.5		25-34
1.6	1.6	1.5	1.8		35-44
3.7	4.0	3.4	3.9		45-54
6.5	6.8	7.2	6.4		55-64
16.7	17.4	17.5	18.9		65-74
68.8	67.2	68.0	66.0		75+

Source: 4 on the sources list.

מקור: 4 ברשימת המקורות.

פטירות של האוכלוסייה היהודית בחיפה, לפי גיל
DEATHS OF JEWISH POPULATION IN HAIFA, BY AGE

2003	2002	2001	2000	AGE	גיל
ABSOLUTE NUMBERS				מספרים מוחלטים	
2,463	2,549	2,424	2,569	TOTAL	סה"כ
7	9	12	16		0-4
4	4	2	1		5-14
20	24	11	13		15-24
19	18	13	28		25-34
30	35	24	38		35-44
75	87	75	86		45-54
137	151	153	149		55-64
408	434	420	480		65-74
1,763	1,787	1,714	1,758		75+
PERCENTS				אחוזים	
100.0	100.0	100.0	100.0	TOTAL	סה"כ
0.3	0.4	0.5	0.6		0-4
0.2	0.2	0.1	0.0		5-14
0.8	0.9	0.5	0.5		15-24
0.8	0.7	0.5	1.1		25-34
1.2	1.4	1.0	1.5		35-44
3.0	3.4	3.1	3.3		45-54
5.6	5.9	6.3	5.8		55-64
16.6	17.0	17.3	18.7		65-74
71.6	70.1	70.7	68.4		75+

Source:4 on the sources list.

מקור: 4 ברשימת המקורות.

סיבות מוות של יהודים בישראל ובשלוש הערים הגדולות
CAUSES OF DEATH OF JEWS IN ISRAEL AND IN THE THREE LARGE CITIES
1997

Causes of death	שיעורים ל-100,000 תושבים				מספרים מוחלטים				סיבות מוות
	Rates per 100,000 residents				Absolute numbers				
	תל-אביב	ירושלים	חיפה	ישראל	תל-אביב	ירושלים	חיפה	ישראל	
	Tel-Aviv	Jerusalem	Haifa	Israel	Tel-Aviv	Jerusalem	Haifa	Israel	
Total	1,129	564	1,098	694	3,726	2,414	2,523	32,342	סך הכל
Infectious diseases	23	9	11	13	81	45	30	635	מחלות זיהומיות
Malignant neoplasms	287	136	276	173	957	588	641	8,024	שאתות ממאירות
Diabetes mellitus	59	27	59	45	196	114	136	2,076	סוכרת
Hypertensive diseases	21	10	23	13	68	43	52	610	יתר לחץ דם
Acute myocardial infarction	74	24	73	42	243	101	168	1,948	אוטם חריף של שריר הלב
Other ischaemic heart diseases	125	60	165	81	414	256	380	3,784	מחלת לב איסכמית אחרת
Other heart diseases	62	42	61	42	203	178	140	1,966	מחלות לב אחרות
Cerebrovascular diseases	86	40	87	56	284	172	200	2,630	מחלות של כלי-דם במוח
Other diseases of the circulatory system	14	6	10	7	46	27	23	315	מחלות אחרות של מחזור הדם
Pneumonia	39	13	20	17	130	56	45	815	דלקת ריאות
Bronchitis, emphysema and asthma	8	4	7	5	27	17	16	210	דלקת סמפונות, נפחת וגבחת
Chronic liver diseases and cirrhosis	6	4	7	5	20	17	16	214	מחלות כבד
Nephrotic syndrome and nephrosis	33	17	29	18	109	74	66	839	מחלות כליות
Congenital anomalies	3	6	..	4	10	29	5	178	מומים מולדים
Other perinatal conditions	7	6	4	4	22	25	10	214	סיבות סב-לידתיות אחרות
Symptoms, signs and ill-defined conditions	81	34	81	50	266	146	185	2,310	סימנים, סימפטומים וסיבות לא-מוגדרות
All other diseases	148	79	123	79	487	336	283	3,677	כל המחלות האחרות
Motor-vehicle accidents	9	7	7	8	29	29	17	382	תאונות דרכים עם רכב ממונע
Accidental falls and other accidents	13	12	7	9	41	50	18	413	נפילות מקריות ותאונות אחרות
Suicide	10	5	13	7	32	20	29	337	התאבדות
Homicide	-	..	-	0	-	1	-	14	רצח
Other external causes	7	11	12	7	22	48	27	314	סיבות חיצוניות אחרות
Other	11	8	14	9	39	42	36	437	אחר

Source: 5 on the sources list.

מקור: 5 ברשימת המקורות.

נישאים ומתגרשים בחיפה

PERSONS MARRYING AND DIVORCING IN HAIFA 2002

	מזה: יהודים Thereof: Jews	סך הכל TOTAL	
<u>PERSONS MARRYING</u>			<u>נישאים</u>
GROOMS	1,123	1,330	חתנים
BRIDES	1,074	1,281	כלות
RATES OF GROOMS	12.8	13.6	שיעורי חתנים
RATES OF BRIDES	10.9	11.8	שיעורי כלות
<u>PERSONS DIVORCING</u>			<u>מתגרשים</u>
HUSBANDS	391	443	בעלים
WIVES	392	444	נשים
RATES OF HUSBANDS	4.5	4.6	שיעורי בעלים
RATES OF WIVES	4.0	4.1	שיעורי נשים

הערה: שיעורים ל-1,000 נפש באוכלוסייה ממוצעת של זכרים ונקבות בגיל 15 ומעלה.

Note: Rates per 1,000 of the average population of males and females aged 15 and over.

Source: 1 on the sources list.

מקור: 1 ברשימת המקורות.

שיעורים של נישאים ומתגרשים - יהודים
RATES OF PERSONS MARRYING AND DIVORCING - JEWS
1986-2002

PERSONS DIVORCING ²		מתגרשים ²		PERSONS MARRYING ¹		נישאים ¹		שנה YEAR
ISRAEL	ישראל	HAIFA	חיפה	ISRAEL	ישראל	HAIFA	חיפה	
נשים WIVES	בעלים HUSBANDS	נשים WIVES	בעלים HUSBANDS	כלות BRIDES	חתנים GROOMS	כלות BRIDES	חתנים GROOMS	
3.6	3.7	4.0	4.2	18.7	19.5	14.5	16.8	1986
3.7	3.8	3.8	4.5	18.1	18.8	15.0	17.2	1987
3.8	3.9	4.2	4.6	18.0	18.7	13.9	17.2	1988
3.9	4.1	4.5	5.0	18.5	19.3	14.8	15.5	1989
4.1	4.3	4.1	4.6	16.7	17.4	14.1	15.7	1990
3.8	4.0	3.2	3.8	16.4	17.2	13.2	14.4	1991
4.0	4.2	3.7	4.3	16.0	16.8	12.2	14.2	1992
4.2	4.4	4.4	5.3	15.8	16.7	11.9	13.6	1993
4.5	4.8	5.1	5.8	16.3	17.2	13.5	15.2	1994
..	..	5.1	5.8	15.6	16.5	13.0	14.3	1995
4.5	4.8	4.5	5.2	15.7	16.9	12.4	13.9	1996
4.5	4.8	4.1	4.7	16.1	17.3	12.6	14.3	1997
4.4	4.7	4.9	5.6	16.1	17.3	12.6	14.3	1998
5.1	5.4	4.3	5.2	16.5	17.7	11.8	12.9	1999
5.1	5.5	4.3	5.1	15.8	16.9	11.6	13.0	2000
5.2	5.5	4.6	5.3	15.4	16.5	10.9	12.5	2001
5.0	5.3	4.0	4.5	15.3	16.3	10.9	12.8	2002

Notes:

1. By locality of residence before marriage.
2. By locality of residence at time of divorce.
3. Rates per 1,000 of the average population of males and females aged 15 and over.

Source: 1 on the sources list.

הערות:

1. לפי יישוב המגורים לפני הנישואים.
2. לפי יישוב המגורים בעת הגירושין.
3. שיעורים ל-1,000 נפש באוכלוסייה ממוצעת של זכרים ונקבות בגיל 15 ומעלה.

מקור: 1 ברשימת המקורות.

הגירה פנימית של אוכלוסיית היהודים והאחרים בחיפה,

לפי רובע ותת-רובע

INTERNAL MIGRATION OF JEWISH AND OTHER POPULATION OF HAIFA, BY QUARTER AND SUB-QUARTER

2003

שיעורים ל-1,000 תושבים RATES PER 1,000 RESIDENTS	מאזן BALANCE	יוצאים LEFT	נכנסים ENTERED	רובע ותת-רובע QUARTER & SUB-QUARTER
-9.0	-2,220	-18,850	16,630	סה"כ TOTAL
-7.9	-260	-2,310	2,050	1
0.0	0	-310	310	11
-16.7	-170	-810	640	12
-5.1	-90	-1,190	1,100	13
-7.0	-30	-340	310	3+2
-26.3	-30	-170	130	31+32+21
3.3	10	-180	180	33
-17.6	-690	-3,320	2,640	4
-16.5	-300	-1,680	1,390	41
-18.5	-390	-1,640	1,250	42
-5.3	-220	-2,520	2,300	5
0.6	10	-690	700	51
-6.9	-120	-1,190	1,070	52
-10.1	-110	-640	540	53
-22.9	-720	-3,840	3,120	6
-39.1	-140	-480	330	61
1.8	20	-950	960	62
-45.6	-360	-1,270	910	63
-24.7	-240	-1,150	910	64
-6.6	-240	-2,940	2,710	7
-8.9	-120	-1,200	1,080	71
4.4	50	-830	870	72
-14.7	-160	-920	760	73
-6.5	-120	-1,370	1,250	8
-6.4	-60	-520	460	81
-6.7	-60	-850	780	82
1.8	70	-2,180	2,250	9
-5.8	-50	-550	500	91
-1.9	-10	-360	350	92
-0.5	-10	-780	780	93
13.6	140	-480	620	94

הערות:

1. הגירה פנימית כוללת סיכום של מאזן ההגירה בין יישובים ומאזן ההגירה בתוך חיפה.

2. נתוני סה"כ האוכלוסייה כוללים רובע לא ידוע.

Notes: 1. Internal migration includes the sum of the migration balance between localities and the migration balance within Haifa.

2. Total population includes unknown quarter .

Source: 2, 3 on the sources list.

מקור: 2, 3 ברשימת המקורות.

הגירה פנימית של האוכלוסייה הערבית בחיפה,

לפי רובע ותת-רובע

INTERNAL MIGRATION OF ARAB POPULATION IN HAIFA, BY QUARTER AND SUB-QUARTER

2003

שיעורים ל-1,000 תושבים RATES PER 1,000 RESIDENTS	מאזן BALANCE	יוצאים LEFT	נכנסים ENTERED	רובע ותת-רובע QUARTER & SUB-QUARTER
1.2	30	-1,460	1,490	סה"כ TOTAL
-13.1	-110	-470	370	3+2
-17.8	-40	-150	120	31+32+21
-11.6	-70	-320	250	33
3.8	10	-210	230	4
2.3	10	-160	160	41
6.5	10	-60	70	42
36.0	90	-70	160	5
11.2	20	-50	70	52
83.8	60	-20	80	53
8.3	60	-530	590	6
17.0	80	-240	320	61
43.7	10	-10	30	62
-0.8	0	-230	230	63
-70.4	-20	-50	20	64
-10.8	-20	-140	110	7
-13.7	-30	-130	100	71
0.0	0	-10	10	8
-12.7	-10	-10	0	81

הערות:

1. הגירה פנימית כוללת סיכום של מאזן ההגירה בין יישובים ומאזן ההגירה בתוך חיפה.

2. נתוני סה"כ האוכלוסייה כוללים רובע לא ידוע.

3. לא מצויינים רבעים/תת-רבעים בהם יש פחות מ-1% מהאוכלוסייה הערבית בעיר.

Notes: 1. Internal migration includes the sum of the migration balance between localities and the migration balance within Haifa.

2. Total population includes unknown quarter .

3. Quarters/sub-quarters which include less than 1% of the Arab population of Haifa are not mentioned.

Source: 2, 3 on the sources list.

מקור: 2, 3 ברשימת המקורות.

שיעורי הגירה פנימית באזורים הסטטיסטיים בחיפה ממוצע 1995 – 2003

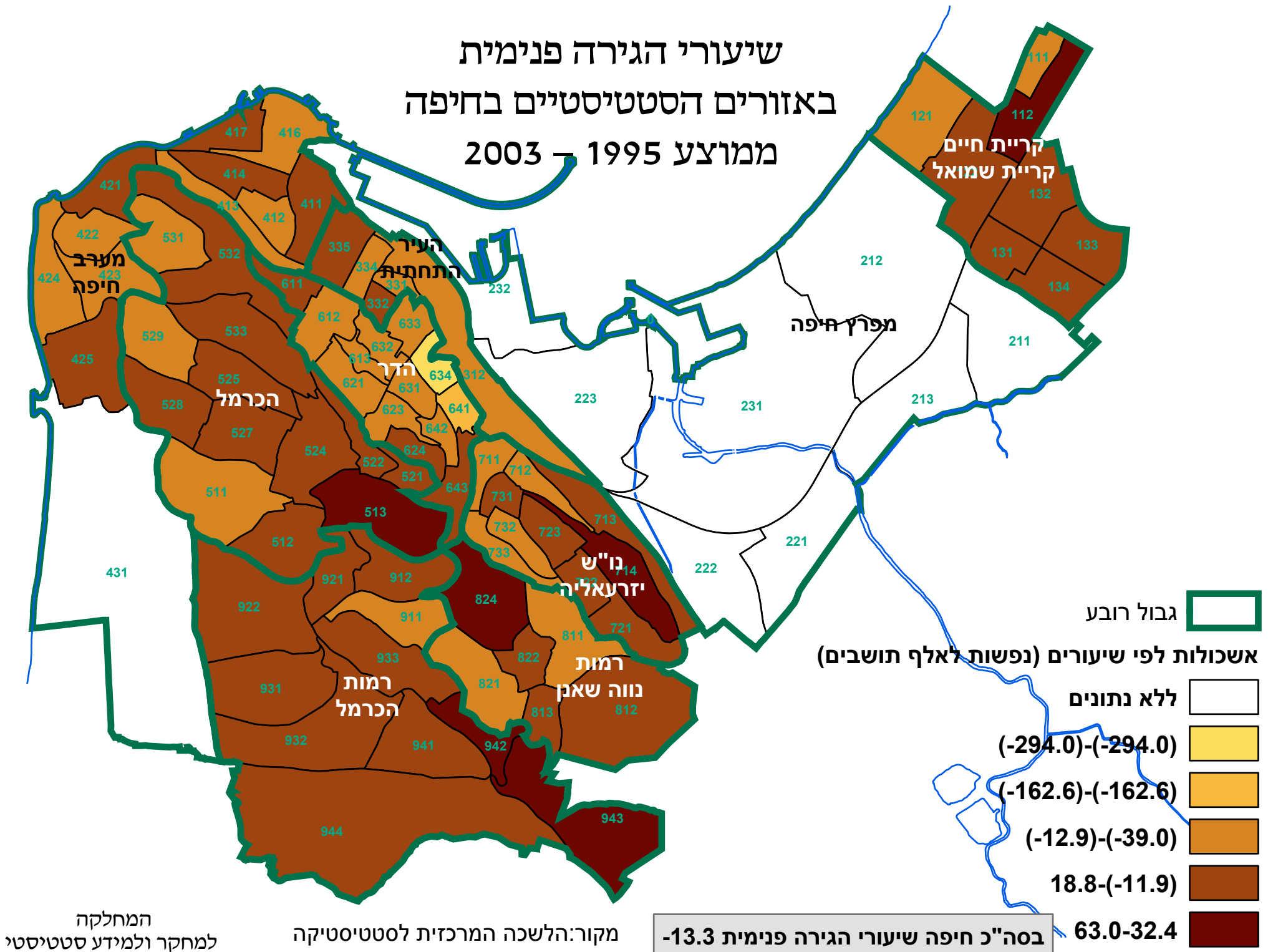

גבול רובע

אשכולות לפי שיעורים (נפשות לאלף תושבים)

ללא נתונים

(-294.0) - (-294.0)

(-162.6) - (-162.6)

(-12.9) - (-39.0)

18.8 - (-11.9)

בסה"כ חיפה שיעורי הגירה פנימית -13.3

מאזן הגירה בין יישובים בערים הגדולות

MIGRATION BALANCE BETWEEN LOCALITIES IN THE LARGE CITIES

2003 - 1999

ראשון לציון RISHON LEZIYYON	תל אביב-יפו TEL AVIV-YAFO	ירושלים JERUSALEM	חיפה HAIFA	
THOUSANDS			אלפים	
4.0	-5.4	-8.0	-4.2	1999
0.8	-2.3	-8.2	-2.9	2000
2.1	-0.3	-5.9	-2.2	2001
1.2	-1.4	-6.6	-2.6	2002
0.9	0.2	-5.0	-2.2	2003
RATES ¹			שיעורים ¹	
20.7	-15.6	-12.5	-15.7	1999
4.0	-6.5	-12.6	-10.7	2000
10.5	-0.9	-8.9	-8.0	2001
5.7	-4.0	-9.8	-9.5	2002
4.4	0.6	-7.3	-8.1	2003

הערה: השיעורים ל-1,000 נפשות באוכלוסייה הממוצעת.

Note: Rates are per 1,000 persons in the average population.

Source: 1 on the sources list.

מקור: 1 ברשימת המקורות.

הגירה של האוכלוסייה בין חיפה לבין יישובים אחרים

MIGRATION OF POPULATION BETWEEN HAIFA AND OTHER LOCALITIES 1990-2003

מאזן	יוצאים	נכנסים	מאזן	יוצאים	נכנסים	שנה
BALANCE	LEFT	ENTERED	BALANCE	LEFT	ENTERED	YEAR
שיעורים (*) RATES (*)			מספרים מוחלטים ABSOLUTE NUMBERS			
-29.7	63.2	33.5	-6,980	14,830	7,860	1990
-45.7	77.1	31.3	-11,360	19,150	7,780	1991
-27.8	60.1	32.3	-6,970	15,050	8,090	1992
-33.1	63.9	30.8	-8,220	15,860	7,640	1993
-21.1	52.4	31.4	-5,200	12,930	7,730	1994
-15.2	48.2	33.0	-3,840	12,190	8,360	1995
-17.0	43.3	26.3	-4,460	11,350	6,900	1996
-21.2	48.5	27.3	-5,580	12,770	7,190	1997
-17.0	48.5	27.9	-4,500	11,900	7,410	1998
-15.7	44.8	29.1	-4,180	11,960	7,780	1999
-10.7	38.0	27.3	-2,880	10,240	7,360	2000
-7.9	38.2	30.3	-2,160	10,410	8,240	2001
-9.5	34.7	25.2	-2,580	9,420	6,840	2002
-8.1	29.1	20.9	-2,190	7,850	5,660	2003

* Rates per 1,000 of the average population.

* שיעורים ל-1,000 נפש באוכלוסייה הממוצעת.

Source: 1 on the sources list.

מקור: 1 ברשימת המקורות.

שיעורי הגירה של האוכלוסייה בין חיפה לבין יישובים אחרים

MIGRATION RATES OF POPULATION BETWEEN HAIFA AND OTHER LOCALITIES

1990-2003

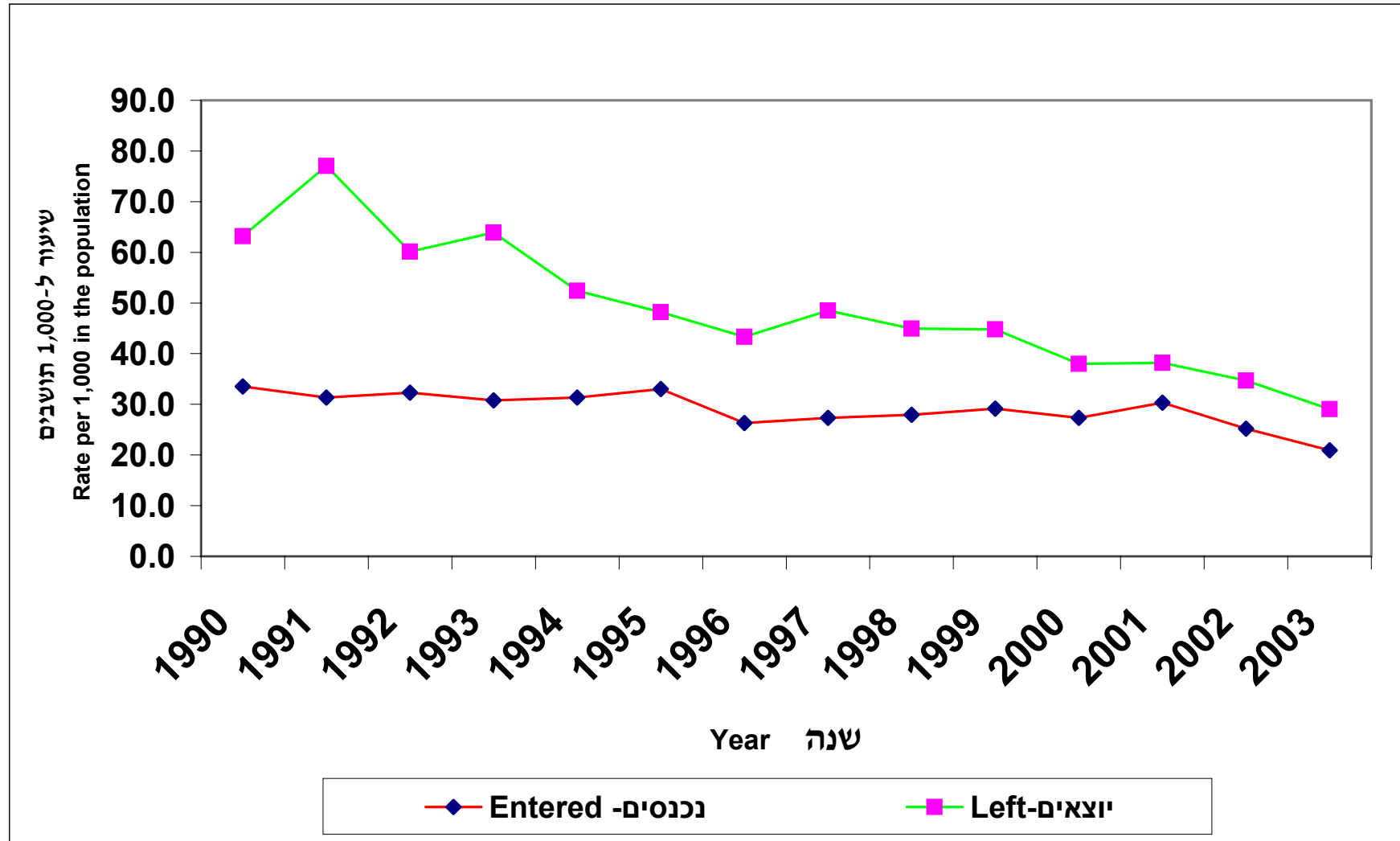

Source: 1 on the sources list.

מקור: 1 ברשימת המקורות.

הגירה של האוכלוסייה בין חיפה לבין המחוזות

MIGRATION OF POPULATION BETWEEN HAIFA AND THE DISTRICTS

יהודה, שומרון וחבל עזה JUDEA, SAMARIA, GAZA AREA	מחוז הדרום SOUTHERN DISTRICT	מחוז תל אביב TEL AVIV DISTRICT		מחוז המרכז CENTRAL DISTRICT	מחוז חיפה HAIFA DISTRICT	מחוז הצפון NORTHERN DISTRICT	מחוז ירושלים JERUSALEM DISTRICT		סך הכל TOTAL	שנה YEAR
		מזה: תל אביב thereof: TEL AVIV	סה"כ TOTAL				מזה: ירושלים thereof: JERUSALEM	סה"כ TOTAL		
ENT E R E D נ כ נ ס י ם										
50	850	430	870	700	3,400	2,210	270	300	8,360	1997
90	760	390	790	570	2,980	1,910	10	310	7,410	1998
100	770	420	840	600	2,970	2,190	300	320	7,780	1999
80	740	360	660	570	2,820	2,140	320	350	7,360	2000
70	800	400	810	670	3,120	2,450	280	320	8,240	2001
60	630	460	870	580	2,530	1,860	290	320	6,840	2002
50	530	330	640	490	2,050	1,630	210	270	5,660	2003
L E F T י ו צ א י ם										
160	840	710	1,470	1,880	4,950	3,990	300	380	13,660	1997
150	760	750	1,360	1,720	4,240	3,300	20	380	11,900	1998
150	1040	850	1,530	1,570	4,460	2,780	370	430	11,960	1999
180	840	810	1,510	1,080	3,750	2,500	310	380	10,240	2000
110	680	950	1,670	1,190	3,980	2,390	330	390	10,410	2001
120	630	740	1,330	1,090	3,790	2,160	260	300	9,420	2002
100	580	620	1,070	830	3,210	1,740	270	330	7,850	2003
B A L A N C E מ א ז ן										
-110	0	-280	-600	-1,180	-1,550	-1,780	-20	-80	-5,300	1997
-60	-10	-360	-560	-1,150	-1,260	-1,390	-10	-70	-4,500	1998
-50	-280	-430	-690	-970	-1,490	-590	-70	-110	-4,180	1999
-100	-100	-450	-860	-520	-930	-360	10	-30	-2,880	2000
-40	130	-560	-860	-520	-870	60	-60	-70	-2,160	2001
-70	0	-280	-460	-510	-1,260	-300	20	20	-2,580	2002
-50	-40	-290	-430	-340	-1,160	-110	-70	-60	-2,190	2003

Source: 2 on the sources list.

מקור: 2 ברשימת המקורות.

מאזן הגירה בין חיפה לבין המחוזות

MIGRATION BALANCE BETWEEN HAIFA AND THE DISTRICTS 1997-2003

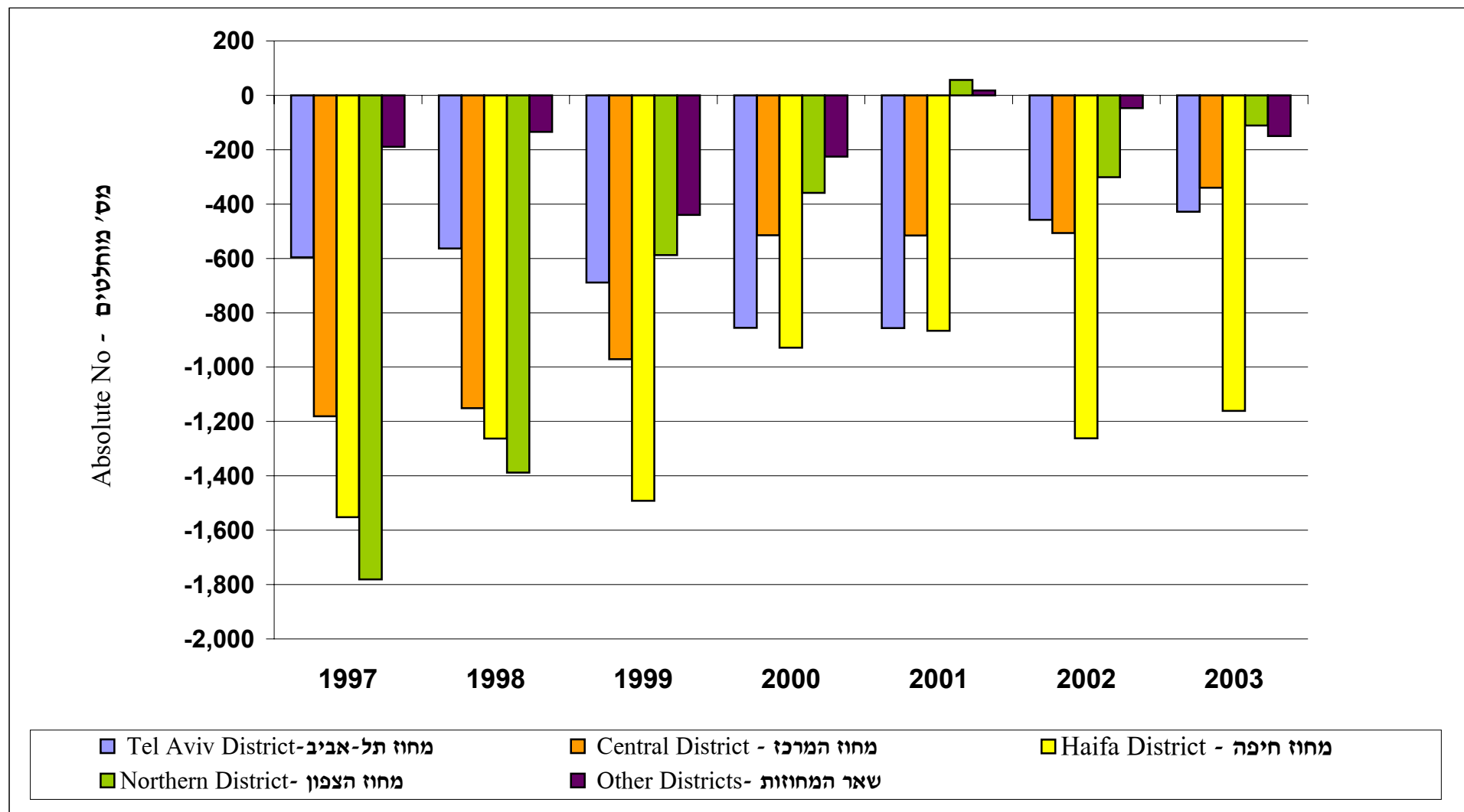

Source: 2 on the sources list.

מקור: 2 ברשימת המקורות.

**מאזן הגירה של האוכלוסייה בין חיפה ליישובים אחרים,
לפי מין וגיל**

**MIGRATION BALANCE OF POPULATION BETWEEN HAIFA AND OTHER LOCALITIES,
BY SEX AND AGE**

2003	2002	2001	2000	1999	SEX/AGE מין/גיל
-2,190	-2,580	-2,160	-2,880	-4,180	לפי מין - סה"כ BY SEX - TOTAL
-1,000	-1,250	-1,020	-1,400	-2,010	MALES זכרים
1,190	-1,330	-1,150	-1,480	-2,170	FEMALES נקבות
					BY AGE לפי גיל
-320	-570	-390	-590	-1,100	0-14
-80	-50	80	-20	-70	15-19
-520	-770	-590	-730	-910	20-29
-610	-620	-690	-820	-1,060	30-44
-270	-220	-280	-360	-590	45-64
-400	-340	-280	-360	-460	65+

Source: 2, 3 on the sources list.

מקור: 2, 3 ברשימת המקורות.

מאזן הגירה של האוכלוסייה בין חיפה ליישובים אחרים, לפי מין וגיל

MIGRATION BALANCE OF POPULATION BETWEEN HAIFA AND OTHER

LOCALITIES, BY SEX AND AGE

2003 - 1999

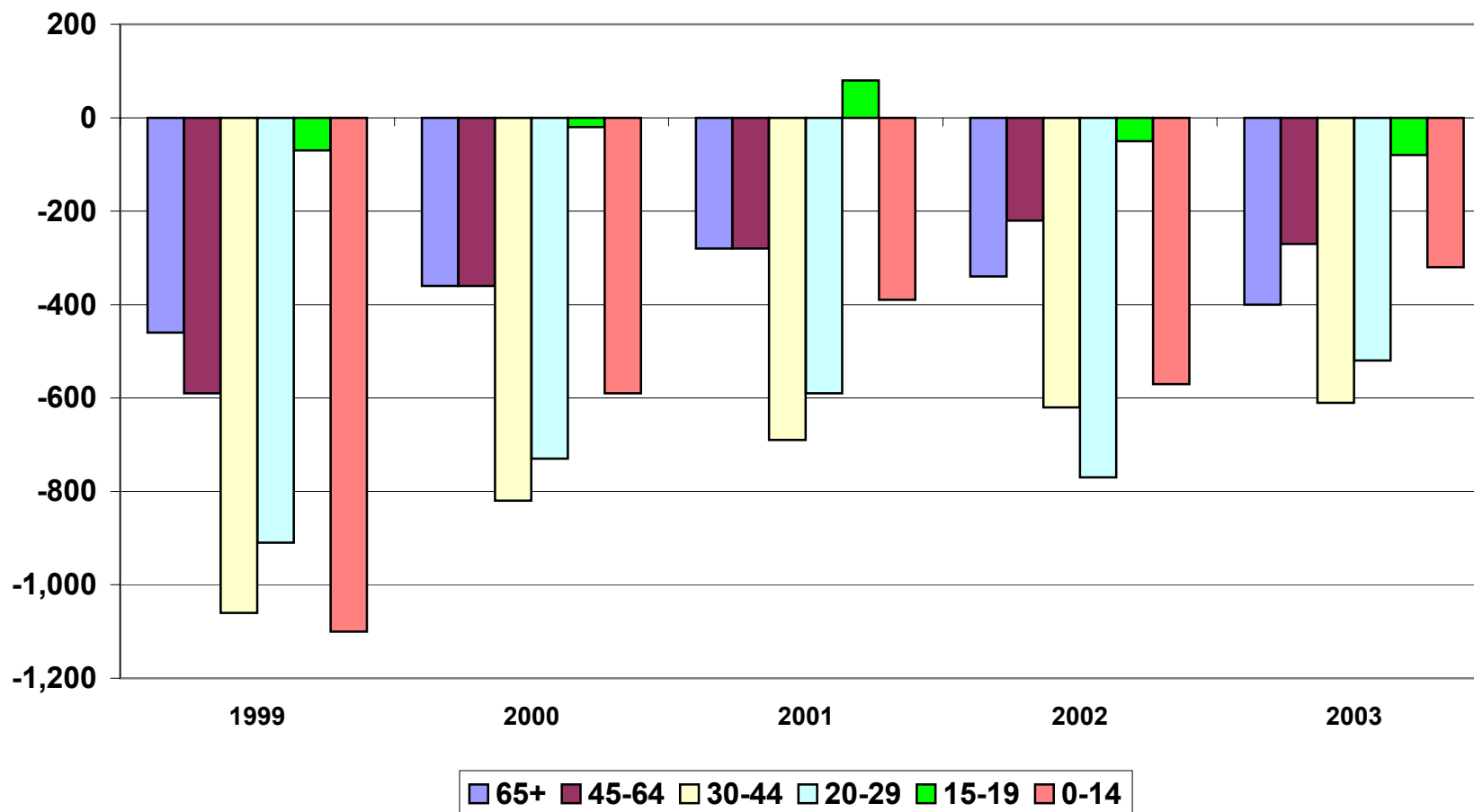

**הגירה של האוכלוסייה בין חיפה ליישובים אחרים,
לפי מין וגיל (אחוזים)**

**MIGRATION OF POPULATION BETWEEN HAIFA AND OTHER LOCALITIES,
BY SEX AND AGE (percents)**

יוצאים מחיפה LEFT HAIFA				נכנסים לחיפה ENTERED HAIFA				מין/גיל SEX / AGE
2003	2002	2001	2000	2003	2002	2001	2000	
100.0	100.0	100.0	100.0	100.0	100.0	100.0	100.0	לפי מין - סה"כ BY SEX - TOTAL
49.7	49.5	50.0	49.3	51.2	49.8	50.7	49.5	MALES זכרים
50.3	50.5	50.0	50.7	48.8	50.2	49.3	50.5	FEMALES נקבות
100.0	100.0	100.0	100.0	100.0	100.0	100.0	100.0	BY AGE לפי גיל
17.9	18.0	18.9	19.9	19.2	16.4	19.1	19.7	0-14
5.5	5.4	4.9	5.4	6.3	6.7	7.0	7.1	15-19
30.3	33.3	32.5	31.4	33.0	34.6	33.8	33.8	20-29
25.0	24.1	25.0	23.8	23.8	24.1	23.1	22.1	30-44
12.3	11.6	11.9	12.1	12.3	12.7	11.6	11.9	45-64
9.0	7.6	6.9	7.4	5.4	5.6	5.3	5.4	65+

Source: 2, 3 on the sources list.

מקור: 2, 3 ברשימת המקורות.

**הגירה של אוכלוסיית היהודים והאחרים בין חיפה ליישובים אחרים,
לפי רובע ותת-רובע**

**MIGRATION OF JEWISH AND OTHER POPULATION BETWEEN HAIFA AND OTHER
LOCALITIES, BY QUARTER AND SUB-QUARTER
2003**

שיעורים ל-1,000 תושבים RATES PER 1,000 RESIDENTS	מאזן BALANCE	יוצאים LEFT	נכנסים ENTERED	רובע ותת-רובע QUARTER & SUB-QUARTER
-9.0	-2,220	-7,470	5,250	TOTAL סה"כ
-11.2	-360	-1,520	1,160	1
-1.5	-10	-230	220	11
-11.8	-120	-480	360	12
-13.4	-240	-810	580	13
-2.4	-10	-120	110	3+2
-3.9	-10	-70	60	31+32+21
-1.6	0	-60	50	32
-13.0	-510	-1,130	620	4
-12.4	-220	-540	320	41
-13.5	-280	-590	300	42
-10.0	-410	-1,060	650	5
-9.7	-130	-300	170	51
-9.1	-160	-490	330	52
-11.9	-120	-270	150	53
-10.0	-310	-1,110	800	6
-13.0	-50	-140	100	61
-3.6	-40	-270	240	62
-12.9	-100	-360	260	63
-13.3	-130	-330	210	64
-5.3	-190	-1,000	810	7
3.4	50	-420	470	71
-7.3	-80	-280	200	72
-14.4	-160	-300	140	73
-7.3	-140	-550	410	8
-2.4	-20	-220	190	81
-12.2	-120	-330	220	82
-7.0	-270	-960	690	9
-7.4	-60	-190	130	91
-5.5	-30	-150	120	92
-9.2	-140	-360	220	93
-4.5	-50	-260	220	94

הערה: נתוני סה"כ האוכלוסייה כוללים רובע לא ידוע. Note: Total population includes unknown quarter.

מקור: 2, 3 ברשימת המקורות.

Source: 2, 3 on the sources list.

הגירה של האוכלוסייה בתוך חיפה, לפי רובעי יעד ומוצא

MIGRATION OF POPULATION WITHIN HAIFA, BY QUARTERS OF DESTINATION AND ORIGIN 2003

QUARTERS OF DESTINATION	QUARTERS OF ORIGIN									רובעי יעד
	רובעי מוצא									
	9	8	7	6	5	4	3	1	סה"כ	
	רמות הכרמל RAMOT HACARMEL	רמות נה שאנן RAMOT N. SHA'ANAN	נוה שאנן-יזרעאליה N.SHA'ANAN YIZRE'ELIYYA	הדר HADAR	הכרמל CARMEL	מערב חיפה WESTERN HAIFA	עיר תחתית LOWER TOWN	קריית חיים-ק.שמואל Q.HAYYIM-Q.SHEMU'EL	TOTAL	
ABSOLUTE NUMBERS										
TOTAL	1,230	830	2,030	3,140	1,510	2,350	560	790	12,450	סה"כ
1 Q.HAYYIM-Q.SHEMU'EL	20	10	70	50	20	70	10	660	900	1 ק.חיים-ק.שמואל
3 LOWER TOWN			50	150	30	90	130	10	450	3 העיר התחתית
4 WESTERN HAIFA	30	30	110	390	110	1,380	130	20	2,180	4 מערב חיפה
5 CARMEL	300	80	100	260	690	270	40	20	1,770	5 הכרמל
6 HADAR	50	50	250	1,810	160	220	200	30	2,780	6 הדר
7 N.SHA'ANAN-YIZRE'ELIYYA	70	170	1,110	290	100	150	50	20	1,960	7 נה שאנן-יזרעאליה
8 RAMOT NAWE SHA'ANAN	110	320	190	80	50	70	10	10	840	8 רמות נה שאנן
9 RAMOT HACARMEL	650	180	150	110	350	100	10	20	1,570	9 רמות הכרמל
PERCENTS										
TOTAL	100.0	100.0	100.0	100.0	100.0	100.0	100.0	100.0	100.0	סה"כ
1 Q.HAYYIM-Q.SHEMU'EL	1.6	0.7	3.3	1.5	1.3	3.1	1.1	82.8	7.2	1 ק.חיים-ק.שמואל
3 LOWER TOWN	0.2	0.4	2.3	4.8	1.7	3.9	22.7	0.6	3.6	3 העיר התחתית
4 WESTERN HAIFA	2.1	3.3	5.6	12.3	7.1	58.5	23.1	2.3	17.5	4 מערב חיפה
5 CARMEL	24.2	9.4	5.0	8.3	46.0	11.4	7.2	3.0	14.2	5 הכרמל
6 HADAR	4.3	5.4	12.4	57.7	10.4	9.5	35.5	4.2	22.3	6 הדר
7 N.SHA'ANAN-YIZRE'ELIYYA	6.0	20.2	54.7	9.3	6.4	6.3	8.3	2.8	15.7	7 נה שאנן-יזרעאליה
8 RAMOT NAWE SHA'ANAN	8.5	39.1	9.4	2.6	3.5	2.8	1.3	1.6	6.7	8 רמות נה שאנן
9 RAMOT HACARMEL	53.0	21.5	7.4	3.5	23.5	4.4	0.9	2.5	12.6	9 רמות הכרמל
TOTAL	9.9	6.6	16.3	25.2	12.1	18.9	4.5	6.4	100.0	סה"כ
1 Q.HAYYIM-Q.SHEMU'EL	2.2	0.7	7.4	5.1	2.1	8.0	0.7	73.2	100.0	1 ק.חיים-ק.שמואל
3 LOWER TOWN	0.7	0.7	10.2	33.6	5.7	20.3	27.8	1.1	100.0	3 העיר התחתית
4 WESTERN HAIFA	1.2	1.2	5.2	17.7	4.9	63.1	5.9	0.8	100.0	4 מערב חיפה
5 CARMEL	16.9	4.4	5.7	14.8	39.2	15.2	2.3	1.4	100.0	5 הכרמל
6 HADAR	1.9	1.6	9.1	65.2	5.6	8.0	7.1	1.2	100.0	6 הדר
7 N.SHA'ANAN-YIZRE'ELIYYA	3.8	8.5	56.7	15.0	5.0	7.6	2.3	1.1	100.0	7 נה שאנן-יזרעאליה
8 RAMOT NAWE SHA'ANAN	12.5	38.5	22.6	9.7	6.3	8.0	0.8	1.5	100.0	8 רמות נה שאנן
9 RAMOT HACARMEL	41.5	11.3	9.5	6.9	22.5	6.6	0.3	1.3	100.0	9 רמות הכרמל

Note: Total population includes unknown quarter.

Source: 2, 3 on the sources list.

הערה: נתוני סה"כ האוכלוסייה כוללים כוללים רובעי לא ידוע.

מקור: 2, 3 ברשימת המקורות.

הגירה של האוכלוסייה בתוך חיפה, לפי רבעים

MIGRATION OF POPULATION WITHIN HAIFA, BY QUARTERS

2003

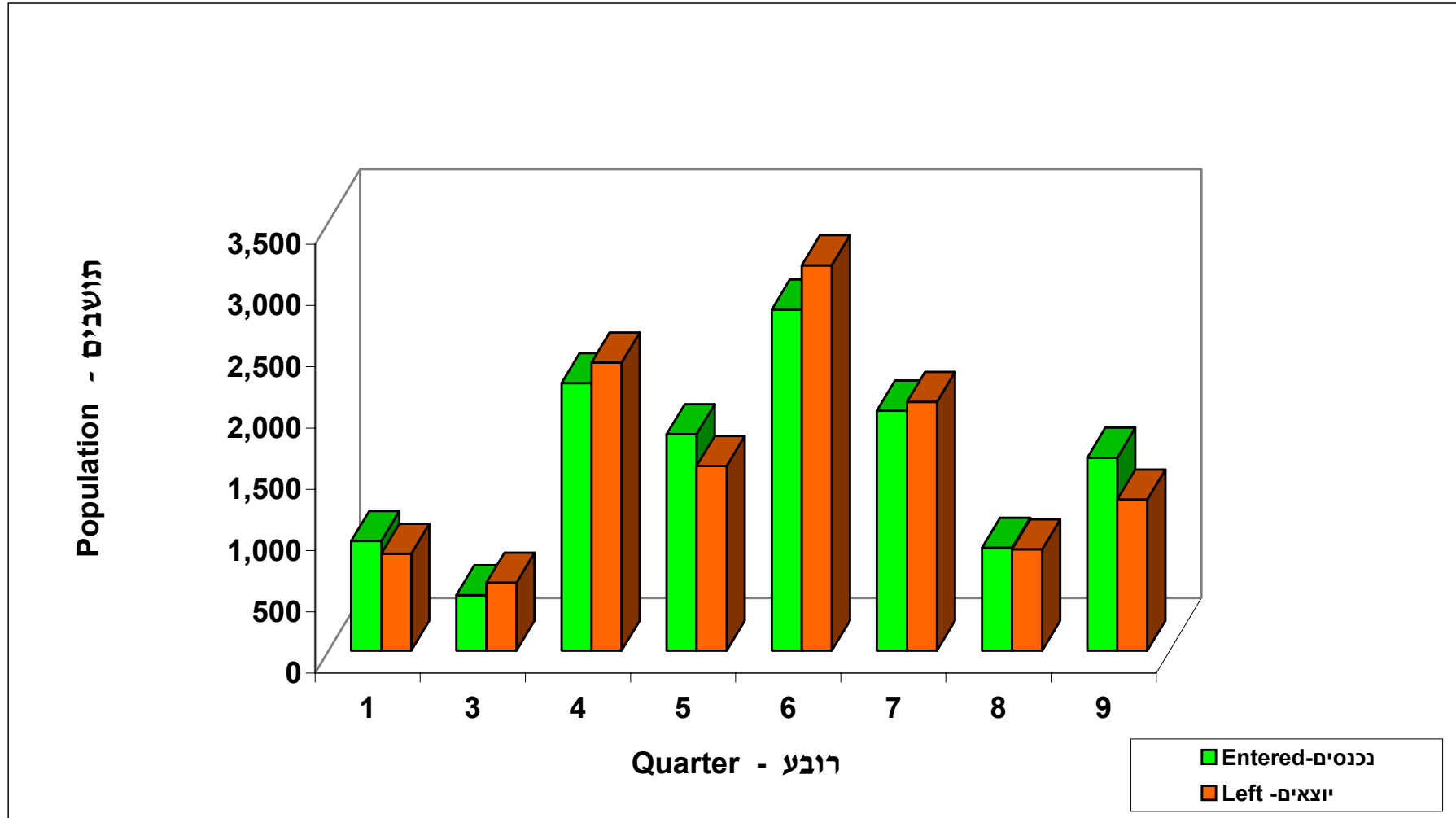

Source: 2, 3 on the sources list.

מקור: 2, 3 ברשימת המקורות.

הגירה של האוכלוסייה בתוך חיפה , לפי מין וגיל
(אחוזים)

MIGRATION OF POPULATION WITHIN HAIFA, BY SEX AND AGE
(percents)

2003	2002	2001	2000	1999	SEX / AGE	מין/גיל
						לפי מין - סה"כ
100.0	100.0	100.0	100.0	100.0	BY SEX - TOTAL	
46.8	46.7	46.5	46.6	46.9	MALES	זכרים
53.2	53.3	53.5	53.4	53.1	FEMALES	נקבות
100.0	100.0	100.0	100.0	100.0	BY AGE	לפי גיל -
21.4	20.3	21.5	22.1	21.5		0-14
7.2	6.7	6.8	6.8	6.8		15-19
18.5	18.1	18.8	18.5	19.0		20-29
24.8	24.0	23.5	23.2	23.7		30-44
18.2	18.5	19.2	18.4	18.7		45-64
10.0	12.4	10.1	10.9	10.2		65+

Source: 2, 3 on the sources list.

מקור: 2, 3 ברשימת המקורות.

**הגירה של אוכלוסיית היהודים והאחרים בתוך חיפה,
לפי רובע ותת-רובע**

**MIGRATION OF JEWISH AND OTHER POPULATION WITHIN HAIFA,
BY QUARTER AND SUB-QUARTER
2003**

שיעורים ל-1,000 תושבים RATES PER 1,000 RESIDENTS	מאזן BALANCE	יוצאים LEFT	נכנסים ENTERED	רובע ותת-רובע QUARTER & SUB-QUARTER
0.0	0	-11,380	11,380	סה"כ TOTAL
3.2	110	-790	900	1
1.5	10	-90	90	11
-4.8	-50	-330	280	12
8.3	150	-370	520	13
-4.5	-20	-220	200	3+2
-22.4	-30	-100	70	31+32+21
4.9	10	-120	130	33
-4.6	-180	-2,200	2,020	4
-4.1	-70	-1,140	1,070	41
-5.0	-110	-1,060	950	42
4.7	190	-1,460	1,650	5
10.3	140	-390	530	51
2.1	40	-700	740	52
1.7	20	-370	390	53
-12.9	-410	-2,730	2,330	6
-26.1	-100	-330	240	61
5.5	60	-670	730	62
-32.7	-260	-910	650	63
-11.4	-110	-820	710	64
-1.3	-50	-1,940	1,890	7
-12.3	-170	-780	610	71
11.7	130	-550	670	72
-0.3	0	-620	610	73
0.8	20	-820	840	8
-4.0	-40	-300	270	81
5.5	50	-520	570	82
8.9	340	-1,220	1,560	9
1.6	10	-360	370	91
3.5	20	-210	230	92
8.7	130	-430	560	93
18.1	180	-220	400	94

Note: Total population includes unknown quarter.

הערה: נתוני סה"כ האוכלוסייה כוללים רובע לא ידוע.

Source: 2, 3 on the sources list.

מקור: 2, 3 ברשימת המקורות.

הגירה של אוכלוסיית היהודים והאחרים בין חיפה לבין חוץ לארץ, לפי רובע ותת-רובע
MIGRATION OF JEWISH AND OTHER POPULATION BETWEEN HAIFA AND ABROAD,
BY QUARTER AND SUB-QUARTER
2003

שיעורים ל-1,000 תושבים RATES PER 1,000 RESIDENTS	מאזן BALANCE	תושבים בחו"ל RESIDENTS ABROAD	עולים IMMIGRANTS	רובע ותת-רובע QUARTER & SUB-QUARTER
0.1	30	-1,100	1,130	סה"כ TOTAL
-1.9	-60	-100	40	1
0.8	0	-10	10	11
-3.0	-30	-50	20	12
-2.0	-40	-50	10	13
-1.6	-10	-20	20	3+2
0.8	0	-10	10	31+32+21
-2.9	-10	-10	10	33
-0.1	0	-200	200	4
-0.3	-10	-100	90	41
0.1	0	-110	110	42
-1.3	-60	-150	90	5
-1.5	-20	-50	30	51
-0.2	0	-50	50	52
-3.2	-30	-50	20	53
6.9	220	-220	440	6
0.8	0	-30	30	61
0.9	10	-80	90	62
15.7	120	-70	190	63
8.6	80	-40	130	64
-1.2	-40	-240	190	7
0.7	10	-90	100	71
-2.8	-30	-80	50	72
-1.8	-20	-70	50	73
-1.2	-20	-80	60	8
1.5	10	0	20	81
-3.9	-40	-80	40	82
-0.5	-20	-90	70	9
0.6	10	-10	20	91
-0.7	0	-20	20	92
-1.7	-30	-40	20	93
0.6	10	-20	20	94

Note: Total population includes unknown quarter.

הערה: נתוני סה"כ האוכלוסייה כוללים רובע לא ידוע.

Source: 2, 3 on the sources list.

מקור: 2, 3 ברשימת המקורות.

עולי 1990+ שהגיעו לחיפה, לפי שנות עלייה ומקום מגורים ב-31.12.04

IMMIGRANTS SINCE 1990+ THAT ARRIVED IN HAIFA, BY YEARS OF IMMIGRATION AND PLACE OF RESIDENCE ON 31.12.04

PLACE OF RESIDENCE 31.12.04	YEARS OF IMMIGRATION שנות עלייה							סה"כ עולים		מקום מגורים 31.12.04
	2004	2003	2002-2001	2000 -1998	1997-1995	1994-1992	1991-1989	TOTAL IMMIGRANTS	מספרים מוחלטים ABSOLUTE NUMBERS	
	PERCENTS אחוזים							מספרים מוחלטים ABSOLUTE NUMBERS		
IMMIGRANTS WHO ARRIVED IN HAIFA IN THE YEARS 1989-2004	100.0	100.0	100.0	100.0	100.0	100.0	100.0	138,000	סה"כ עולים שהגיעו לחיפה בשנים 2004 - 1989	
IMMIGRANTS WHO RESIDED IN HAIFA ON 31.12.04	90.5	81.9	76.4	66.1	54.2	48.7	37.6	67,800	סה"כ עולים שגרו בחיפה ב-31.12.04	
IMMIGRANTS WHO RESIDED OUTSIDE HAIFA ON 31.12.04	9.5	18.1	23.6	33.9	45.8	51.2	62.4	70,200	סה"כ עולים שגרו מחוץ לחיפה ב-31.12.04	
	PERCENTS אחוזים							מספרים מוחלטים ABSOLUTE NUMBERS		
TOTAL IMMIGRANTS WHO ARRIVED IN HAIFA IN THE YEARS 1989-2003	0.8	1.0	4.8	15.8	20.4	18.1	39.1	100.0	138,000	סה"כ עולים שהגיעו לחיפה בשנים 2004 - 1989
IMMIGRANTS WHO LIVED IN HAIFA ON 31.12.03	1.4	1.6	7.3	20.8	22.0	17.6	29.2	100.0	67,800	סה"כ עולים שגרו בחיפה ב-31.12.04
IMMIGRANTS WHO LIVED OUTSIDE HAIFA ON 31.12.03	0.1	0.4	2.3	10.7	18.8	18.7	49.0	100.0	70,200	סה"כ עולים שגרו מחוץ לחיפה ב-31.12.04

Note: The data does not include immigrants who arrived in Haifa since 1989 and died.

הערה: הנתונים אינם כוללים עולים שהגיעו לחיפה מאז 1989 ונפטרו.

Source: 3,6 on the sources list

מקור: 6,3 ברשימת המקורות

עולי 1990 + בחיפה, לפי שנות עלייה

IMMIGRANTS SINCE 1990 + IN HAIFA, BY YEARS OF IMMIGRATION
31.12.04

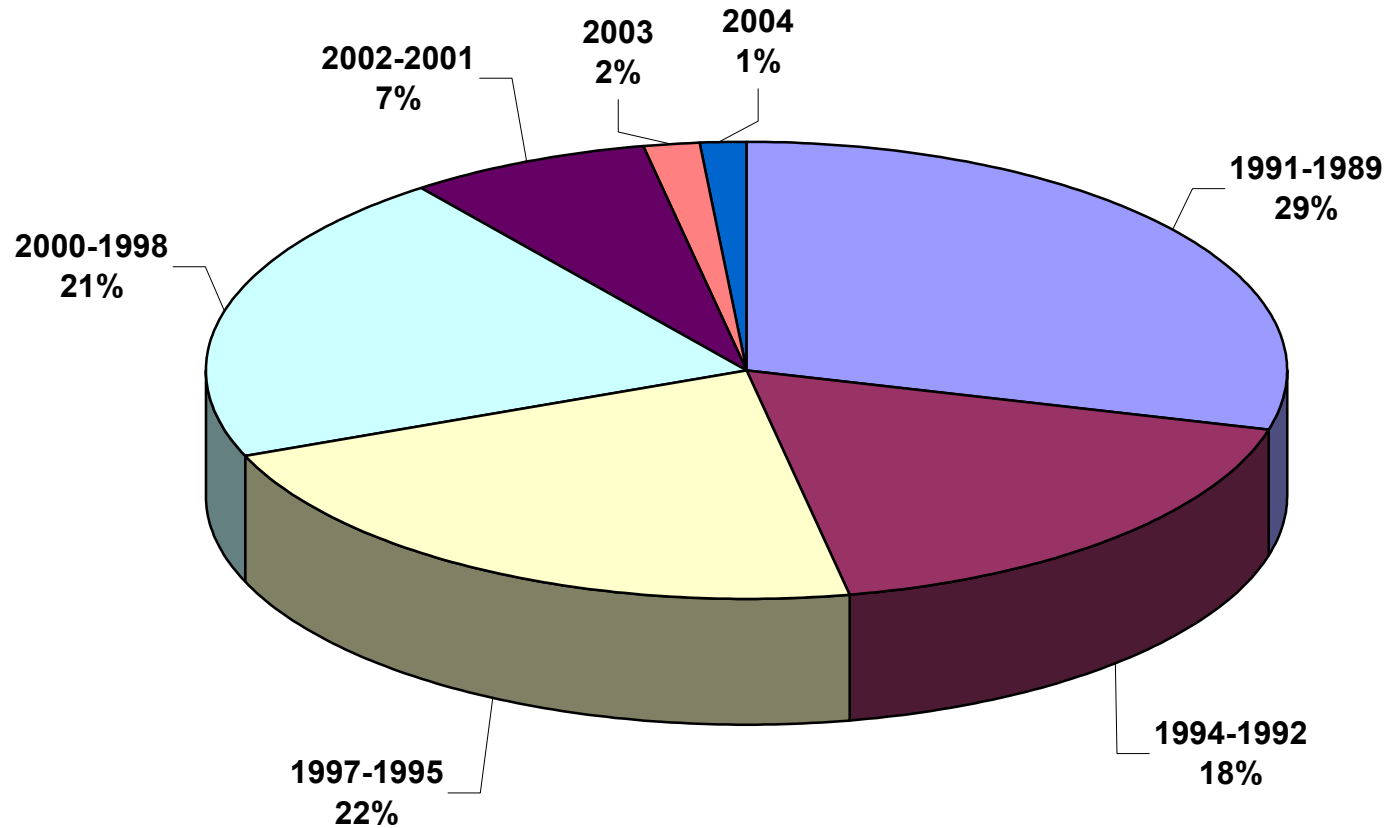

עולי 1990+ בחיפה, לפי שנות עלייה ורובע

IMMIGRANTS SINCE 1990+ IN HAIFA, BY YEARS OF IMMIGRATION AND QUARTER
31.12.03

Thousands

אלפים

QUARTER	YEARS OF IMMIGRATION שנות עלייה					עולים ברובע IMMIGRANTS IN QUARTER	רובע
	2002 - 2001	2000 - 1998	1997 - 1995	1994 - 1992	1991 - 1990		
TOTAL	6.8	16.8	15.6	10.7	16.9	66.8	סה"כ
1 QIRYAT HAYYIM, QIRYAT SHEMU'EL	0.6	1.2	1.2	1.0	1.7	5.8	1 קרית חיים - קרית שמואל
2+3 HAIFA BAY, LOWER TOWN	0.1	0.4	0.4	0.4	0.8	2.1	2+3 העיר התחתית ומפרץ חיפה
4 WESTERN HAIFA	1.6	4.1	3.7	2.6	4.1	16.1	4 מערב חיפה
5 CARMEL	0.4	0.9	0.9	0.6	1.1	3.8	5 הכרמל
6 HADAR	2.1	3.5	3.8	2.7	3.3	15.3	6 הדר
7 NAWE SHA'ANAN, YIZRE'ELIYYA	1.4	3.2	3.2	2.3	3.6	13.7	7 נוה שאנן-יזרעאליה
8 RAMOT NAWE SHA'ANAN	0.3	0.8	0.7	0.5	1.1	3.5	8 רמות נוה שאנן
9 RAMOT HACARMEL	0.3	0.6	0.6	0.6	1.2	3.4	9 רמות הכרמל

Note: Total includes unknown quarter.

Source: 2 on the sources list

הערה: הסך הכל כולל רובע לא ידוע.

מקור: 2 ברשימת המקורות

עולי 1990+ בחיפה, לפי שנות עלייה ותת-רובע
IMMIGRANTS SINCE 1990+ IN HAIFA, BY YEAR OF IMMIGRATION AND SUB-QUARTER
31.12.03

SUB-QUARTER	YEARS OF IMMIGRATION שנות עלייה					עולים בתת-רובע IMMIGRANTS IN SUB-QUARTER	תת-רובע
	2003 - 2001	2000 - 1998	1997 - 1995	1994 - 1992	1991 - 1990		
	Thousands						
TOTAL HAIFA	6.8	16.8	15.6	10.7	16.9	66.8	סה"כ
11 Qiryat Shemu'el	0.1	0.2	0.2	0.2	0.2	0.8	קרית שמואל 11
12 Western Qiryat Hayyim	0.3	0.7	0.7	0.5	0.8	2.9	קרית חיים מערבית 12
12 Eastern Qiryat Hayyim	0.2	0.4	0.4	0.3	0.7	2.0	קרית חיים מזרחית 13
21+31+32 Lower Town - East and Centre + Haifa Bay	0.1	0.2	0.2	0.2	0.4	1.1	מפרץ חיפה + העיר התחתית-מזרח ומרכז 32+31+21
33 Lower Town-West	0.1	0.2	0.2	0.2	0.4	1.0	העיר התחתית - מערב 33
41 Bat Gallim, Qiryat Eli'ezer	0.9	2.3	1.8	1.3	1.4	7.7	חוף בת גלים,קרית אליעזר 41
42 Shikmona Beach	0.7	1.8	1.9	1.3	2.7	8.4	חוף שקמונה 42
51 Carmeliyya, Wardiyya	0.1	0.2	0.2	0.1	0.2	0.8	כרמליה - ורדיה 51
52 Central and Western Carmel	0.2	0.4	0.4	0.3	0.6	1.9	כרמל מרכזי ומערבי 52
53 French Carmel	0.1	0.3	0.2	0.2	0.3	1.1	כרמל צרפתי 53
61 Hadar-West	0.3	0.5	0.5	0.3	0.5	2.1	הדר - מערב 61
62 Upper Hadar	0.5	1.1	0.8	0.6	1.0	3.9	הדר עליון 62
63 Hadar-Centre	0.8	1.1	1.4	0.9	0.9	5.1	הדר - מרכז 63
64 Hadar-East	0.6	0.8	1.2	0.8	0.8	4.2	הדר - מזרח 64
71 Moredot Nawe Sha'an'an	0.8	1.6	1.6	1.3	2.1	7.4	מורדות נוה שאנן 71
72 Nawe Sha'an'an	0.3	0.7	0.6	0.4	0.5	2.6	נוה שאנן 72
73 Yizre'eliyya	0.3	0.9	1.0	0.5	1.0	3.7	יזרעאליה 73
81 Ziw, Ramat Allon	0.1	0.2	0.2	0.2	0.7	1.5	זיו - רמת אלון 81
82 Remez, Ramat Sappir	0.2	0.6	0.5	0.3	0.4	2.0	רמז - רמת ספיר 82
91 Romemot	0.2	0.3	0.2	0.3	0.6	1.5	רוממות 91
92 Ahuza	..	0.1	0.1	0.1	0.2	0.5	אחוזה 92
93 Horev Route	0.1	0.2	0.2	0.2	0.2	0.9	ציר חורב 93
94 Aba Khoushy Route	0.1	0.1	0.1	0.1	0.2	0.5	ציר אבא חושי 94

Note: 1. Total includes unknown sub-quarter.

הערה: 1. הסך הכל כולל תת-רובע לא ידוע.

2. ". ." - a sign to signify that the data cannot be published

2. ". ." - סימון מיוחד למקרה בו הנתונים אינם ניתנים לפרסום או כאשר יש פחות מ - 50 מקרים.

or that there are less than 50 cases.

Source:2 on the sources list

מקור: 2 ברשימת המקורות

עולי 1990+ בחיפה, לפי רובע

IMMIGRANTS SINCE 1990+ IN HAIFA, BY QUARTER 1999-2003

QUARTER	END OF YEAR סוף שנה					רובע
	2003	2002	2001	2000	1999	
TOTAL	66,810	67,300	67,220	64,840	61,100	סה"כ
1 QIRYAT HAYYIM, QIRYAT SHEMU'EL	5,780	5,910	5,980	5,710	5,530	קריית חיים - קריית שמואל 1
2+3 HAIFA BAY, LOWER TOWN	2,130	2,140	2,040	2,030	1,950	העיר התחתית ומפרץ חיפה 3+2
4 WESTERN HAIFA	16,090	16,200	15,940	15,170	14,320	מערב חיפה 4
5 CARMEL	3,810	3,770	3,750	3,410	3,070	הכרמל 5
6 HADAR	15,340	15,740	16,090	15,930	14,920	הדר 6
7 NAWE SHA'ANAN, YIZRE'ELIYYA	13,720	13,730	13,710	13,340	12,730	נוה שאנן-יזרעאליה 7
8 RAMOT NAWE SHA'ANAN	3,480	3,500	3,490	3,260	3,020	רמות נוה שאנן 8
9 RAMOT HACARMEL	3,380	3,220	3,130	2,890	2,720	רמות הכרמל 9

Note: Total includes unknown quarter.

Source: 2 on the sources list

הערה: הסך הכל כולל רובע לא ידוע.

מקור: 2 ברשימת המקורות

עולי 1990+ בחיפה, לפי רובע
IMMIGRANTS SINCE 1990+ IN HAIFA, BY QUARTER
2003

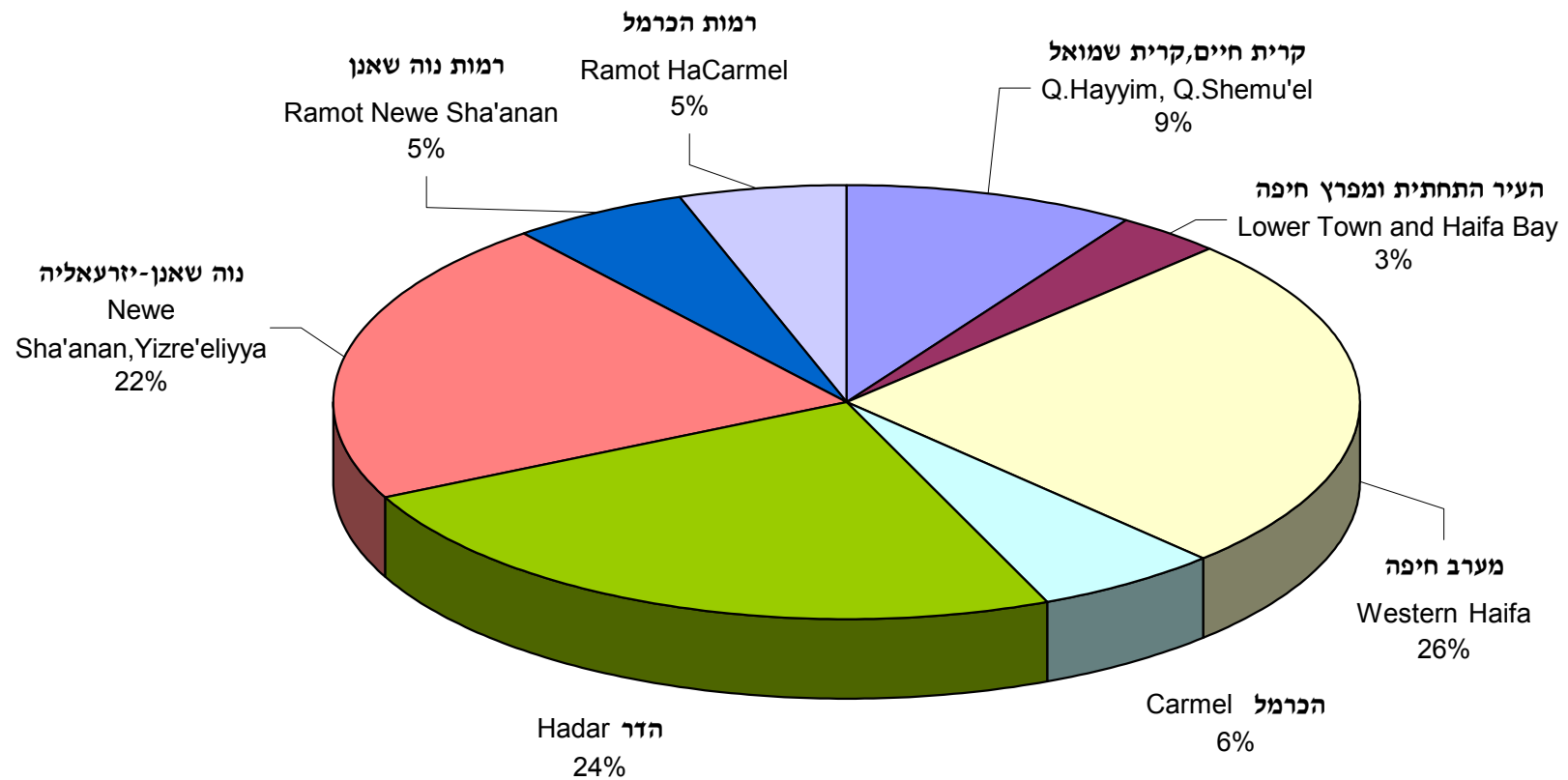

אחוז אוכלוסיית עולי 1990+ בחיפה, לפי רובע ותת-רובע

PERCENT OF IMMIGRANTS SINCE 1990+ IN HAIFA, BY QUARTER AND SUB-QUARTER
2003

אחוז העולים	סה"כ אוכלוסייה	סה"כ עולים	רובע ותת-רובע
% OF IMMIGRANTS	TOTAL POPULATION	TOTAL IMMIGRANTS	QUARTER AND SUB-QUARTER
24.8	269,410	66,800	TOTAL HAIFA סה"כ חיפה
17.8	32,550	5,780	1
17.5	4,750	830	11
28.9	10,050	2,900	12
11.5	17,750	2,050	13
16.2	13,110	2,130	2+3
24.9	4,580	1,140	21+31+32
11.6	8,530	990	33
38.3	42,050	16,090	4
38.5	20,020	7,700	41
38.1	22,030	8,390	42
8.7	43,960	3,810	5
5.8	13,540	790	51
9.8	19,330	1,900	52
10.1	11,090	1,120	53
39.4	38,930	15,340	6
25.3	8,260	2,090	61
37.2	10,580	3,940	62
49.7	10,240	5,090	63
42.9	9,850	4,230	64
36.7	37,390	13,720	7
47.0	15,690	7,380	71
24.4	10,840	2,640	72
34.1	10,850	3,700	73
18.2	19,170	3,480	8
15.3	9,700	1,480	81
21.1	9,470	2,000	82
8.7	39,030	3,380	9
18.1	8,410	1,520	91
8.7	5,660	490	92
5.8	14,710	850	93
5.0	10,250	510	94

הערות: 1. נתוני הסה"כ כוללים רובע לא ידוע.

2. שמות הרבעים והתת-רבעים מופיעים בחלוקה הגיאוגרפית-סטטיסטית של חיפה.

Notes: 1. Total population includes unknown quarter.

2. The names of the quarters and sub-quarters are in the Geo-Statistical Division of Haifa.

Source: 2, 3 on the sources list.

מקור: 2, 3 ברשימת המקורות.

עולי 1990 + בחיפה, כאחוז מסה"כ אוכלוסיית הרובע

IMMIGRANTS SINCE 1990 + IN HAIFA AS PERCENT OF POPULATION OF QUARTER

31 . 12 . 03

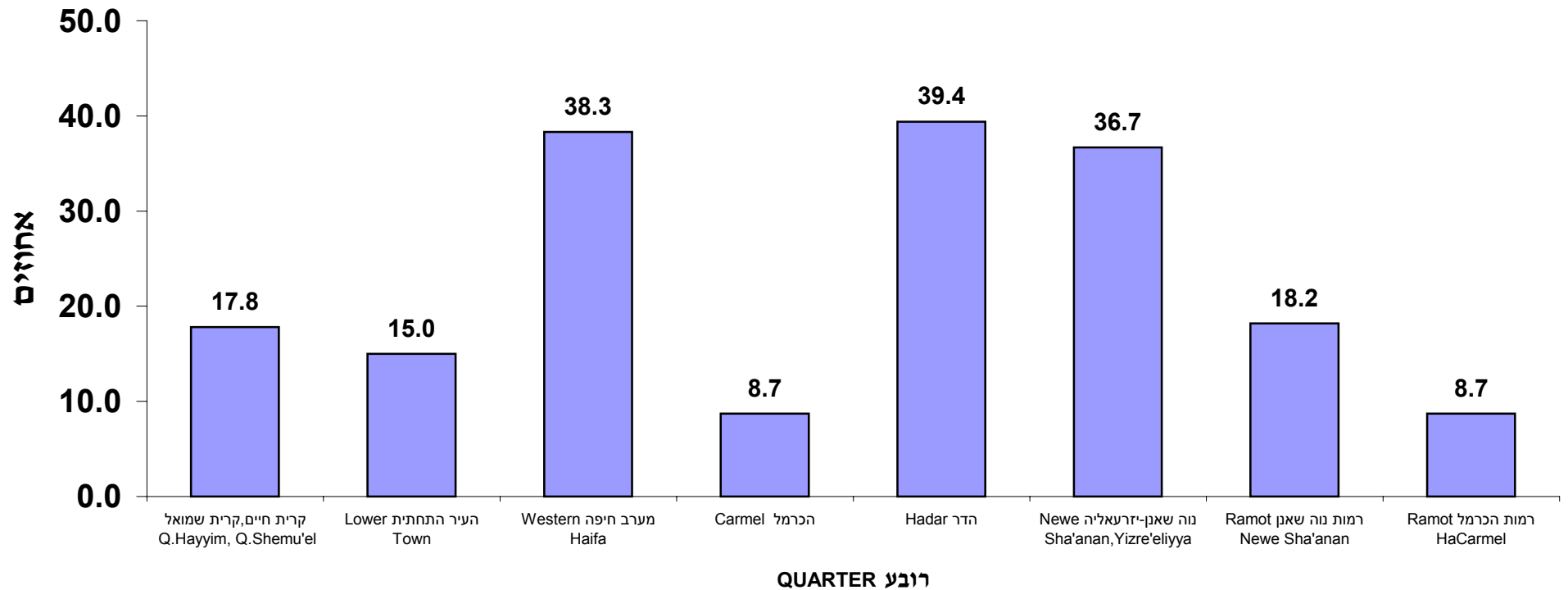

אחוז העולים מכלל האוכלוסייה באזורים הסטטיסטיים בחיפה

2003

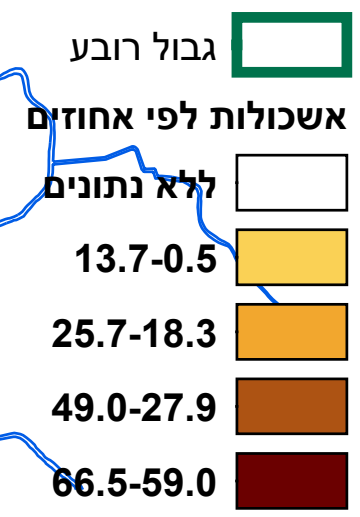
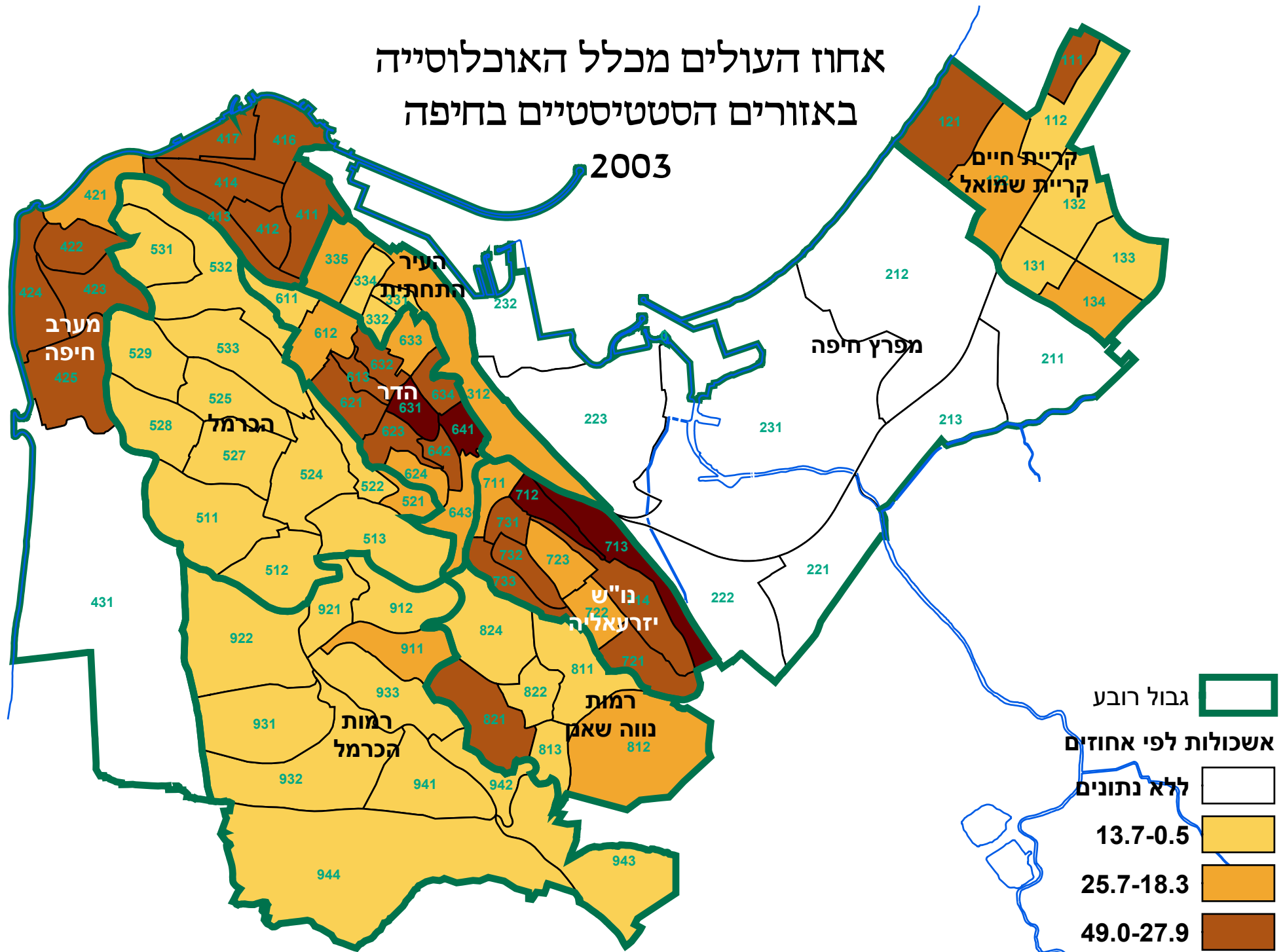

העולים מהווים 24.8% מאוכלוסיית חיפה

מקור: הלשכה המרכזית לסטטיסטיקה

המחלקה למחקר ולמידע סטטיסטי

עולי 1990+ ואוכלוסיית חיפה, לפי קבוצת גיל (אחוזים)

IMMIGRANTS SINCE 1990+ AND HAIFA POPULATION, BY AGE GROUP (PERCENTS)

31.12.03

אוכלוסיית חיפה HAIFA POPULATION	עולים IMMIGRANTS	קבוצות גיל AGE GROUP
100.0	100.0	סה"כ
6.0	0.7	0 - 4
5.9	3.4	5 - 9
6.1	5.8	10 - 14
7.5	8.2	15 - 19
8.0	8.9	20 - 24
7.6	8.8	25 - 29
7.0	8.3	30 - 34
5.5	6.6	35 - 39
5.5	7.1	40 - 44
5.9	6.8	45 - 49
6.6	6.8	50 - 54
6.2	6.3	55 - 59
4.1	4.7	60 - 64
4.9	6.0	65 - 69
4.1	3.8	70 - 74
8.9	7.7	75+

Source: 2 on the sources list

מקור: 2 ברשימת המקורות

עולי 1990+ ואוכלוסיית חיפה, לפי קבוצת גיל

IMMIGRANTS SINCE 1990 +
AND HAIFA POPULATION, BY AGE GROUP
31.12.03

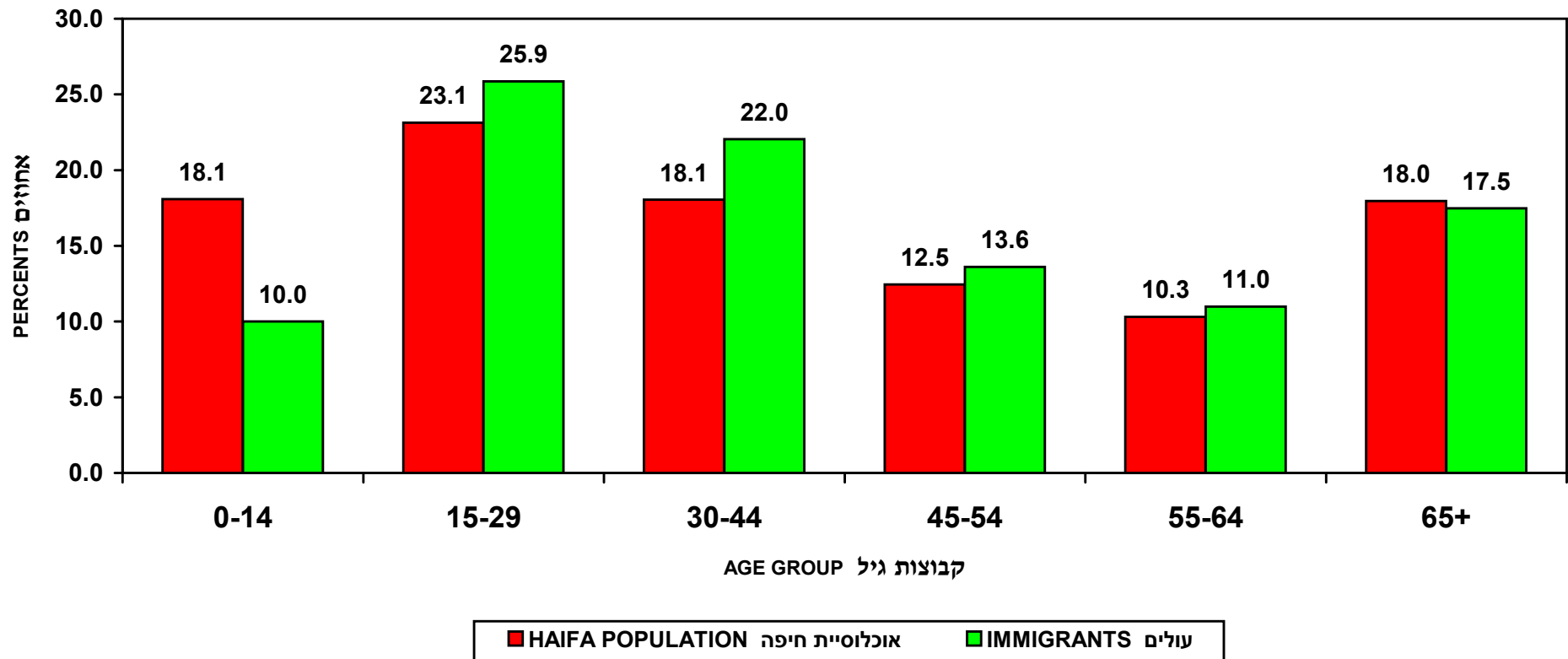

עולי 1990+ בחיפה לפי גיל, שנות עלייה, וארץ מגורים אחרונה
IMMIGRANTS SINCE 1990+ IN HAIFA, BY AGE, YEARS OF IMMIGRATION, AND LAST COUNTRY OF RESIDENCE
31.12.03

YEARS OF IMMIGRATION שנות עלייה					סה"כ	
2003 - 2001	2000 - 1998	1997 - 1995	1994 - 1992	1991 - 1990		
THOUSANDS אלפים						
6.8	16.8	15.6	10.7	16.9	66.8	סה"כ עולים TOTAL IMMIGRANTS
1.2	2.8	1.8	0.7	0.3	6.7	0-14
4.8	11.9	11.1	7.7	12.9	48.4	15-64
0.8	2.2	2.7	2.3	3.7	11.7	65+
5.8	14.0	13.5	9.7	16.2	59.1	סה"כ עולי בריה"מ לשעבר TOTAL IMMIGRANTS FROM FORMER USSR
0.9	1.8	1.1	0.5	0.2	4.5	0-14
4.2	10.2	9.8	7.0	12.4	43.7	15-64
0.7	2.0	2.6	2.2	3.5	11.0	65+
0.4	2.0	1.2	0.0	0.1	3.6	סה"כ עולי אתיופיה TOTAL IMMIGRANTS FROM ETHIOPIA
0.1	0.7	0.4	0.0	0.0	1.2	0-14
0.2	1.2	0.7	0.0	0.1	2.2	15-64
0.0	0.1	0.1	0.0	0.0	0.2	65+
0.7	0.9	0.9	1.0	0.6	4.2	סה"כ עולים אחרים TOTAL OTHER IMMIGRANTS
0.2	0.3	0.3	0.2	0.1	1.0	0-14
0.4	0.5	0.5	0.7	0.4	2.6	15-64
0.1	0.1	0.1	0.1	0.1	0.5	65+

Source: 2 on the sources list.

מקור: 2 ברשימת המקורות

עולי 1990+ בחיפה, לפי קבוצת גיל ורובע

IMMIGRANTS SINCE 1990+ IN HAIFA, BY AGE GROUP AND QUARTER

31.12.03

QUARTER	AGE GROUPS קבוצות גיל							סה"כ	רובע
	65+	45-64	20-44	15-19	10-14	5-9	0-4	TOTAL	
TOTAL	11,680	16,430	26,540	5,480	3,910	2,280	500	66,810	סה"כ חיפה
1 QIRYAT HAYYIM, QIRYAT SHEMU'EL	1,010	1,510	2,260	430	340	190	60	5,780	1 קרית חיים - קרית שמואל
2+3 LOWER TOWN, HAIFA BAY	460	440	620	470	80	60	..	2,130	2+3 העיר התחתית, מפרץ חיפה
4 WESTERN HAIFA	3,190	4,120	6,220	1,170	840	450	100	16,100	4 מערב חיפה
5 CARMEL	560	810	1,640	320	290	140	60	3,810	5 הכרמל
6 HADAR	2,950	4,450	5,820	970	680	370	100	15,340	6 הדר
7 NAWE SHA'ANAN, YIZRE'ELIYYA	2,180	3,610	5,490	1,120	760	450	100	13,720	7 נוה שאנן-יזרעאליה
8 RAMOT NAWE SHA'ANAN	390	540	2,050	220	160	100	..	3,480	8 רמות נוה שאנן
9 RAMOT HACARMEL	640	550	1,290	390	310	150	60	3,380	9 רמות הכרמל

Notes: 1. Total includes unknown quarter.

הערות: 1. סך הכל כולל רובע לא ידוע.

2. ".." - a sign to signify that the data cannot be published or that there are less than 50 cases.

2. ".." - סימון מיוחד למקרה בו הנתונים אינם ניתנים לפרסום או כאשר יש פחות מ- 50 מקרים.

Source: 2 on the sources list

מקור: 2 ברשימת המקורות

עולי 1990+ בחיפה לפי קבוצת גיל ותת-רובע
IMMIGRANTS SINCE 1990+ IN HAIFA, BY AGE GROUP AND SUB-QUARTER
31.12.03

QUARTER	AGE GROUPS קבוצות גיל							סה"כ TOTAL	תת-רובע
	65+	45-64	20-44	15-19	10-14	5-9	0-4		
TOTAL HAIFA	11,680	16,430	26,540	5,480	3,910	2,280	500	66,810	סה"כ חיפה
11 Qiryat Shemu'el	200	200	290	50	60	830	קרית שמואל 11
12 Western Qiryat Hayyim	500	830	1,110	220	150	80	..	2,900	קרית חיים מערבית 12
13 Eastern Qiryat Hayyim	310	480	860	160	130	80	..	2,050	קרית חיים מזרחית 13
31+32 Lower Town - East and Centre	80	200	350	420	1,140	32+31+21 מפרץ חיפה, העיר התחתית-מזרח ומרכז
33 Lower Town-West	380	500	270	50	990	העיר התחתית - מערב 33
41 Bat Gallim, Qiryat Eli'ezer	1,630	1,790	3,010	600	400	220	..	7,700	חוף בת גלים, קרית אליעזר 41
42 Shikmona Beach	1,560	2,330	3,220	560	450	220	50	8,390	חוף שקמונה 42
51 Carmeliyya, Wardiyya	90	160	330	70	80	790	כרמליה - ורדיה 51
52 Central and Western Carmel	310	390	820	160	130	70	..	1,900	כרמל מרכזי ומערבי 52
53 French Carmel	150	260	490	90	80	1,120	כרמל צרפתי 53
61 Hadar-West	370	590	840	130	80	60	..	2,090	הדר - מערב 61
62 Upper Hadar	570	1,040	1,670	300	210	120	..	3,940	הדר עליון 62
63 Hadar-Centre	1,150	1,510	1,810	280	200	100	..	5,080	הדר - מרכז 63
64 Hadar-East	860	1,010	1,500	250	190	90	..	4,230	הדר - מזרח 64
71 Moredot Nawe Sha'anana	1,010	2,110	2,840	650	430	280	70	7,380	מורדות נוה שאנן 71
72 Nawe Sha'anana	500	630	1,110	180	130	80	..	2,640	נוה שאנן 72
73 Yizre'eliyya	680	880	1,550	290	200	100	..	3,700	יזרעאליה 73
81 Ziw, Ramat Allon	120	100	1,050	100	60	1,480	זיו - רמת אלון 81
82 Remez, Ramat Sappir	260	440	1,000	130	100	60	..	2,000	רמז - רמת ספיר 82
91 Romemot	410	240	550	210	80	1,520	רוממות 91
92 Ahuza	60	100	210	490	אחוזה 92
93 Horev Route	80	150	290	90	130	50	..	850	ציר חורב 93
94 Aba Khoushy Route	100	60	210	50	50	510	ציר אבא חושי 94

Notes: 1. Total includes unknown quarter.

הערות: 1. סך הכל כולל רובע לא ידוע.

2. "..." - a sign to signify that the data cannot be published or that there are less than 50 cases.

2. "..." - סימון מיוחד למקרה בו הנתונים אינם ניתנים לפרסום או כאשר יש פחות מ- 50 מקרים.

Source: 2 on the sources list

מקור: 2 ברשימת המקורות

אחוז עולי 1990+ באוכלוסיית חיפה, לפי גיל ורובע

PERCENT OF IMMIGRANTS SINCE 1990+ IN HAIFA POPULATION, BY AGE AND QUARTER

31.12.03

QUARTER	אחוז העולים בכל קבוצת גיל PERCENT IMMIGRANTS IN EACH AGE GROUP							אחוז העולים ברובע PERCENT IMMIGRANTS IN QUARTER	רובע
	65+	45-64	20-44	15-19	10-14	5-9	0-4		
TOTAL	24.1	26.8	29.2	27.1	23.7	14.2	3.1	24.8	סה"כ חיפה
1 QIRYAT HAYYIM, QIRYAT SHEMU'EL	21.0	18.3	20.9	17.4	16.3	9.5	2.8	17.8	1 קרית חיים - קרית שמואל
2+3 LOWER TOWN, HAIFA BAY	26.5	21.7	15.2	20.4	8.9	6.2	..	16.2	2+3 העיר התחתית, מפרץ חיפה
4 WESTERN HAIFA	36.8	42.8	44.5	42.2	34.2	19.5	4.4	38.3	4 מערב חיפה
5 CARMEL	6.0	7.8	11.9	11.7	10.7	5.7	2.4	8.7	5 הכרמל
6 HADAR	41.5	51.2	45.2	40.1	28.7	14.4	3.5	39.4	6 הדר
7 NAWE SHA'ANAN, YIZRE'ELIYYA	28.0	44.0	44.8	44.7	36.7	19.9	4.4	36.7	7 נוה שאנן-יזרעאליה
8 RAMOT NAWE SHA'ANAN	19.1	18.3	21.1	16.9	16.2	9.8	..	18.2	8 רמות נוה שאנן
9 RAMOT HACARMEL	9.8	5.1	10.7	11.8	12.6	7.4	3.2	8.7	9 רמות הכרמל

Source:2 on the sources list

מקור: 2 ברשימת המקורות

אחוז עולי 1990 + באוכלוסיית חיפה, לפי גיל ותת-רובע
PERCENT OF IMMIGRANTS SINCE 1990 IN HAIFA POPULATION, BY AGE AND SUB-QUARTER
31.12.03

SUB-QUARTER	אחוז העולים בכל קבוצת גיל PERCENT IMMIGRANTS IN EACH AGE GROUP							אחוז העולים בתת-רובע PERCENT IMMIGRANTS IN SUB-QUARTER	תת-רובע
	65+	45-64	20-44	15-19	10-14	5-9	0-4		
TOTAL HAIFA	24.1	26.8	29.2	27.1	23.7	14.2	3.1	24.8	סה"כ חיפה
11 Qiryat Shemu'el	28.9	20.4	19.9	13.9	15.5	17.5	קרית שמואל 11
12 Western Qiryat Hayyim	24.8	33.3	34.9	31.9	24.7	15.0	..	28.8	קרית חיים מערבית 12
13 Eastern Qiryat Hayyim	14.7	10.0	14.0	11.2	12.0	7.5	..	11.6	קרית חיים מזרחית 13
31+32 Lower Town - East and Centre	28.9	37.8	28.2	24.9	24.9	העיר התחתית-מזרח ומרכז 21+31+32
33 Lower Town-West	26.1	33.4	9.5	8.1	11.6	העיר התחתית - מערב 33
41 Bat Gallim, Qiryat Eli'ezer	34.7	43.6	45.1	46.3	35.3	20.6	..	38.5	חוף בת גלים, קרית אליעזר 41
42 Shikmona Beach	39.3	42.2	44.1	37.9	34.0	17.8	4.2	38.1	חוף שקמונה 42
51 Carmeliyya, Wardiyya	4.0	4.6	7.7	7.2	8.2	5.8	כרמליה - ורדיה 51
52 Central and Western Carmel	6.5	9.0	13.5	15.4	12.5	7.3	..	9.8	כרמל מרכזי ומערבי 52
53 French Carmel	6.3	10.2	14.4	12.4	11.5	10.1	כרמל צרפתי 53
61 Hadar-West	30.8	33.6	27.4	22.8	14.0	10.8	..	25.3	הדר - מערב 61
62 Upper Hadar	28.8	43.7	45.6	46.0	36.0	19.2	..	37.3	הדר עליון 62
63 Hadar-Centre	52.0	62.6	54.7	49.8	37.9	18.2	..	49.6	הדר - מרכז 63
64 Hadar-East	50.0	47.4	52.9	39.3	27.7	10.7	..	42.9	הדר - מזרח 64
71 Moredot Nawe Sha'anan	42.1	60.2	53.0	51.2	43.9	25.5	6.5	47.0	מורדות נוה שאנן 71
72 Nawe Sha'anan	17.2	30.4	32.6	31.4	22.1	13.2	..	24.3	נוה שאנן 72
73 Yizre'eliyya	27.3	33.4	44.3	43.6	39.8	18.1	..	34.1	יזרעאליה 73
81 Ziw, Ramat Allon	13.6	8.3	19.3	13.1	13.0	15.3	זיו - רמת אלון 81
82 Remez, Ramat Sappir	22.5	25.1	23.4	24.1	19.0	10.6	..	21.1	רמז - רמת ספיר 82
91 Romemot	26.4	11.9	19.3	31.4	17.4	18.1	רוממות 91
92 Ahuza	3.9	7.8	12.4	8.7	אחוזה 92
93 Horev Route	3.7	3.6	6.8	6.3	11.7	5.9	..	5.8	ציר חורב 93
94 Aba Khoushy Route	7.8	1.8	6.3	5.4	8.1	5.0	ציר אבא חושי 94

מקורות שינוי אוכלוסיית העולים בחיפה, לפי רובע - ממוצע 2000-2003

SOURCES OF CHANGE OF IMMIGRANT POPULATION IN HAIFA, BY QUARTER - AVERAGE 2000-2003

QUARTER	תושבים בחו"ל	עולים IMMIGRANTS	הגירה פנימית INTERNAL MIGRATION				פטירות DEATHS	סה"כ גידול TOTAL GROWTH	רובע
	POPULATION ABROAD		ביתוך חיפה INSIDE HAIFA		מחוץ לחיפה OUTSIDE HAIFA				
			יוצאים LEFT	נכנסים ENTERED	יוצאים LEFT	נכנסים ENTERED			
TOTAL HAIFA	-582	2,824	-8,015	8,015	-3,200	2,759	-560	1,386	סה"כ חיפה
1 QIRYAT HAYYIM, QIRYAT SHEMU'EL	-39	170	-373	427	-533	468	-51	84	1 קרית חיים, קרית שמואל
2+3 HAIFA BAY, LOWER TOWN	-13	69	-227	228	-73	74	-20	43	3+2 מפרץ חיפה והעיר התחתית
4 WESTERN HAIFA	-116	526	-1,834	2,101	-624	532	-133	477	4 מערב חיפה
5 CARMEL	-57	170	-475	563	-172	166	-23	188	5 הכרמל
6 HADAR	-163	1,192	-2,922	2,304	-918	639	-174	0	6 הדר
7 NAWE SHA'ANAN, YIZRE'ELIYYA	-124	474	-1,552	1,571	-543	554	-113	288	7 נוה שאנן, יזרעאליה
8 RAMOT NAWE SHA'ANAN	-35	95	-375	447	-199	202	-19	128	8 רמות נוה שאנן
9 RAMOT HACARMEL	-36	98	-248	374	-119	123	-26	174	9 רמות הכרמל

Notes: 1.Total Haifa includes unknown quarter.

2. Total growth includes unification of families.

Source: 2 on the sources list

הערה: 1. נתוני סה"כ חיפה כוללים רובע לא ידוע.

2. סה"כ גידול כולל איחוד משפחות.

מקור: 2 ברשימת המקורות

הגירה של עולי 1990+ לחיפה וממנה, לפי מחוזות ויישובים נבחרים

MIGRATION OF IMMIGRANTS SINCE 1990+ TO AND FROM HAIFA, BY DISTRICTS AND SELECTED LOCALITIES

2002-2003

DISTRICT/LOCALITY	2002	2003			מחוז/יישוב
	מאזן BALANCE	מאזן BALANCE	יוצאים LEFT	נכנסים ENTERED	
TOTAL	-520	-350	2,440	2,090	סה"כ
JERUSALEM DISTRICT	20	10	80	90	מחוז ירושלים
thereof: JERUSALEM	20	-20	70	50	מזה: ירושלים
MEVASSERET ZIYYON	0	30	0	30	מבשרת ציון
NORTHERN DISTRICT	120	220	490	710	מחוז הצפון
thereof: ZEFAT	20	130	20	150	מזה: צפת
TIBERIAS	110	40	20	60	טבריה
YOQNE'AM ILLIT	-30	-60	90	30	יקנעם עילית
KARMIEL	10	-10	60	50	כרמיאל
MIGDAL HAEMEQ	-50	10	20	30	מגדל העמק
MA'A LOT-TARSHIHA	-30	-10	30	20	מעלות-תרשיחא
NAHARIYYA	-50	-30	70	40	נהריה
NAZERAT ILLIT	40	40	30	70	נצרת עילית
AKKO	-20	0	30	30	עכו
RURAL LOCALITIES	150	120	40	160	ישובים כפריים
HAIFA DISTRICT	-430	-640	1,350	710	מחוז חיפה
thereof: TIRAT KARMEL	0	30	30	60	מזה: טירת הכרמל
NESHER	-110	-230	310	80	נשר
QIRYAT ATTA	30	40	70	110	קרית אתא
QIRYAT BIALIK	-70	-20	100	80	קרית ביאליק
QIRYAT YAM	-100	-100	290	190	קרית ים
QIRYAT MOTZKIN	-120	-120	200	80	קרית מוצקין
HADERA	-20	-10	30	20	חדרה
CENTRAL DISTRICT	-150	-80	240	160	מחוז המרכז
thereof: NETANYA	-40	-30	60	30	מזה: נתניה
PETAH TIQWA	-10	-20	50	30	פתח תקוה
RISHON LEZIYYON	-30	-10	30	20	ראשון לציון
TEL AVIV DISTRICT	-100	-120	280	160	מחוז תל אביב
thereof: BAT YAM	-20	-30	60	30	מזה: בת ים
HOLON	0	-20	30	10	חולון
TEL AVIV-YAFO	-30	-40	120	80	תל אביב-יפו
SOUTHERN DISTRICT	30	20	230	250	מחוז הדרום
thereof: ELAT	0	-60	90	30	אילת
ASHDOD	-30	-20	50	30	מזה: אשדוד
ASHQELON	20	20	10	30	אשקלון
BE'ER SHEVA	30	40	30	70	באר שבע
JUDEA, SAMARIA AND GAZA	-10	-10	30	20	יהודה, שומרון ועזה

Note: Included are districts/localities in which at least one component of the balance is greater than 20.

הערה: נכללו מחוזות/יישובים שלפחות אחד ממרכיבי המאזן גדול מ-20.

Source: 2 on the sources list

מקור: 2 ברשימת המקורות

משקי בית יהודיים בחיפה, לפי גודל משק הבית

JEWISH HOUSEHOLDS IN HAIFA, BY SIZE OF HOUSEHOLD

PERSONS IN HOUSEHOLD	2003		1998		1994		נפשות במשק בית
	בחיפה IN HAIFA	בישראל IN ISRAEL	בחיפה IN HAIFA	בישראל IN ISRAEL	בחיפה IN HAIFA	בישראל IN ISRAEL	
ALL HOUSEHOLDS	92,000	1,594,600	86,700	1,427,100	81,000	1,271,300	סה"כ משקי בית
PERCENTS	100.0	100.0	100.0	100.0	100.0	100.0	אחוזים
1	28.8	19.7	25.8	18.7	25.0	17.2	1
2	31.0	24.8	32.8	24.5	28.5	22.8	2
3	16.3	16.5	15.6	15.8	16.4	15.1	3
4	13.4	17.7	14.4	18.4	15.5	18.3	4
5	8.8	12.3	8.3	13.2	11.1	15.4	5
6	(1.3)	5.4	2.2	5.6	2.5	6.8	6
7+	..	3.6	(0.8)	3.8	(1.1)	4.4	7+
AVERAGE PERSONS PER HOUSEHOLD	2.5	3.1	2.6	3.2	2.7	3.3	ממוצע נפשות למשק בית

Note: Not including population in institutions

Source: 1 on the sources list.

הערה: אינו כולל אוכלוסייה במוסדות

מקור: 1 ברשימת המקורות.

משפחות חד-הוריות בחיפה, לפי מספר הילדים במשפחה
SINGLE PARENT FAMILIES IN HAIFA, BY NUMBER OF CHILDREN IN THE FAMILY
2001 - 2004

מספר ילדים במשפחה (אחוזים) NO. OF CHILDREN IN THE FAMILY (PERCENTS)					% מסה"כ משפחות עם ילדים % OF ALL FAMILIES WITH CHILDREN	סה"כ משפחות חד-הוריות TOTAL SINGLE PARENT FAMILIES	
4+	3	2	1	סה"כ TOTAL			
1.8	6.0	23.9	68.2	100.0	17.7	6,510	2001
1.7	6.4	24.3	67.6	100.0	18.3	6,480	2002
1.8	6.5	24.6	67.1	100.0	18.8	6,460	2003
2.0	6.6	24.7	66.7	100.0	19.1	6,370	2004

Source:7 on the sources list.

מקור: 7 ברשימת המקורות.

משפחות חד-הוריות בחיפה, לפי מין ומצב משפחתי של ראש המשפחה

SINGLE PARENT FAMILIES IN HAIFA, BY SEX AND MARITAL STATUS OF HEAD OF FAMILY
2001 - 2004

מצב משפחתי של ראש המשפחה (אחוזים) MARITAL STATUS OF HEAD OF FAMILY (PERCENTS)				מין של ראש המשפחה (אחוזים) SEX OF HEAD OF FAMILY (PERCENTS)		סה"כ משפחות חד-הוריות TOTAL SINGLE PARENT FAMILIES	
אלמן/ה WIDOWED	גרושה/ה DIVORCED	רווק/ה NEVER MARRIED	סה"כ TOTAL	נקבה FEMALE	זכר MALE		
11.1	70.6	18.2	100.0	96.1	3.9	6,510	2001
10.8	70.3	18.9	100.0	96.4	3.6	6,480	2002
10.4	69.4	20.2	100.0	96.5	3.5	6,460	2003
9.8	69.2	21.0	100.0	96.8	3.2	6,370	2004

Source:7 on the sources list.

מקור: 7 ברשימת המקורות.